

MINISTERUL EDUCAȚIEI ȘI CERCETĂRII
CENTRUL NAȚIONAL DE DEZVOLTARE A ÎNVĂȚĂMÂNTULUI PROFESIONAL ȘI TEHNIC

FIȘA DE EVALUARE

în vederea certificării calificării profesionale,

Anul școlar:; **sesiunea:**

Numele și prenumele candidatului:

Centrul de examen unde se susține examenul:

Unitatea de învățământ de unde provine candidatul:

Locul de desfășurare a probei practice:

Calificarea profesională: **Constructor-montator de structuri metalice**

Standard de pregătire profesională (SPP) aprobat prin ordinul: O.M.E.N.C.S. nr. 4121/13.06.2016

Rezultatele învățării vizate a fi atinse (conform SPP):

Cunoștințe:

- 2.1.1. Atelierul de lăcătușerie
- 2.1.2. Tipuri de materiale și semifabricate necesare executării pieselor prin operații de lăcătușerie
- 3.1.2. Organe de mașini simple. Organe de asamblare
- 4.1.2. Mijloace de măsurare și control utilizate pentru realizarea pieselor conform documentației tehnice
- 6.1.1. Noțiuni generale despre tehnologia asamblării
- 6.1.3. Asamblări demontabile

Abilități:

- 2.2.1. Organizarea locului de muncă
- 2.2.2. Identificarea materialelor metalice după culoare, aspect
- 2.2.3. Alegerea materialelor și semifabricatelor necesare executării pieselor prin operații de lăcătușerie
- 3.2.3. Alegerea șuruburilor, piulițelor și șaibelor, conform documentației tehnice, în vederea executării asamblărilor filetate
- 4.2.6. *Selectarea mijloacelor de măsurare și control specifice pentru fiecare din mărimile tehnice măsurate;*
- 4.1.3. Precizia prelucrării și asamblării pieselor
- 6.2.1. *Realizarea schemei de asamblare a unui produs simplu;*
- 6.2.2. Alegerea SDV-urilor/utilajelor necesare executării operațiilor pregătitoare aplicate pieselor în vederea asamblării;
- 6.2.3. *Utilizarea SDV-urilor/utilajelor în vederea executării operațiilor pregătitoare aplicate pieselor în vederea asamblării;*
- 6.2.24. Alegerea sculelor necesare executării asamblării prin filet;
- 6.2.25. *Utilizarea sculelor în vederea asamblării prin filet;*
- 6.2.26. Asamblarea prin filet a pieselor;
- 6.2.27. *Asigurarea piulițelor împotriva autodesfacerii;*
- 6.2.28. Controlul asamblărilor prin filet;

Atitudini:

- 2.3.1. Respectarea cerințelor ergonomice la locul de muncă
- 2.3.3. Respectarea prescripțiilor din desenele de execuție la realizarea pieselor prin operații de lăcătușărie
- 2.3.5. *Asumarea inițiativei în rezolvarea unor probleme*
- 2.3.7. Adoptarea unei atitudini responsabile față de protecția mediului
- 4.2.7. Purtarea permanentă și cu responsabilitate a echipamentului de protecție în scopul prevenirii accidentelor de muncă și a bolilor profesionale;
- 4.3.8. Respectarea normelor de protecție a mediului și de colectare selectivă a deșeurilor.
- 4.2.17. Verificarea preciziei de prelucrare a unei piese
- 6.3.7. Respectarea normelor de securitate și sănătate în muncă;
- 6.3.8. Respectarea măsurilor de prevenire a accidentelor în muncă și a bolilor profesionale.

Titlu temă pentru proba practică: Executarea și asamblarea a două repere din țevă de inox 1.4301 și unul din tablă de aluminiu AW6060, conform desenelor de execuție date și apoi realizarea asamblării acestora cu ajutorul șuruburilor cu cap bombat.

Enunțul temei pentru proba practică: Executați două repere din țevă (40 x 15 x 1,5) mm de inox 1.4301 conform fig. 1 și realizați un reper din tablă de aluminiu AW6060 conform fig. 2, iar apoi efectuați asamblarea acestora, conform fig. 3, utilizând șuruburi cu cap bombat.

Sarcini de lucru:

1. Citirea desenelor de execuție ale pieselor;
2. Alegerea S.D.V - urilor și utilajelor necesare executării pieselor;
3. Alegerea șuruburilor și a S.D.V - urilor necesare asamblării pieselor;
4. Executarea operațiilor pregătitoare;
5. Executarea pieselor prin operații de lăcătușerie;
6. Executarea asamblării cu șuruburi și a pieselor;
7. Controlul asamblării filetate executate;
8. Respectarea normelor de sănătate și securitate în muncă.

Pentru proba orală veți justifica alegerea SDV-urilor utilizate, veți argumenta succesiunea operațiilor de lăcătușerie pe care le-ați executat folosind vocabularul tehnic adecvat.

Timp de lucru: 90 min.

Fig.1

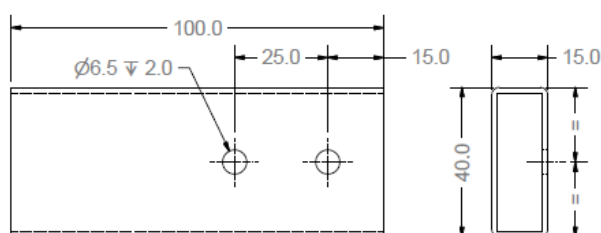

Fig.2

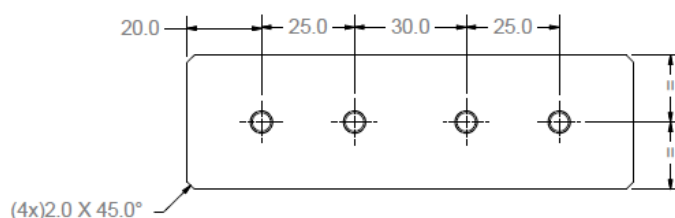
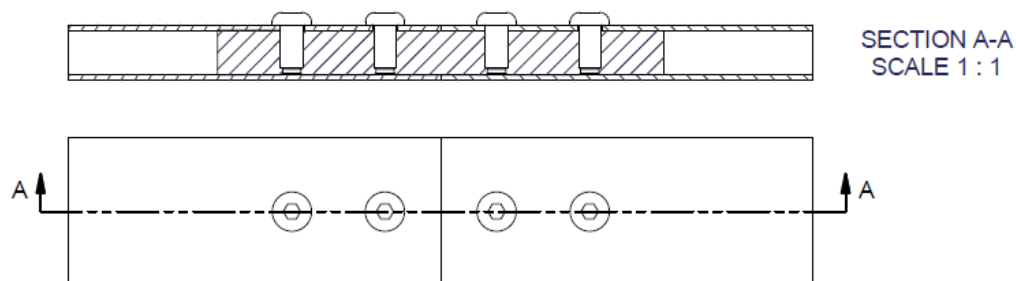

Fig.3



Nr. crt.	A. Criterii de evaluare ¹ a candidatului la proba practică	Indicatori de realizare ²	Punctaj maxim pe indicator	Punctaj acordat		
				Evaluato r 1	Evaluato r 2	Evaluato r 3
1.	Primirea sarcinii de lucru (max. 20 p)	1. Citirea desenelor de execuție în vederea executării pieselor	5 p			
		2. Alegerea semifabricatelor, a șuruburilor, a SDV-urilor și a utilajelor necesare executării pieselor și a asamblării acestora	10 p			
		3. Organizarea locului de muncă	5 p			
2.	Realizarea sarcinii de lucru (max. 50 p)	1. Respectarea prescripțiilor tehnice din desenele de execuție ale pieselor	10 p			
		2. Executarea pieselor prin operații de lăcătușerie, utilizând corespunzător SDV–urile/utilajele	15 p			
		3. Executarea asamblării filetate a pieselor	10 p			
		4. Verificarea calității asamblării filetate executate	5 p			
		5. Respectarea normelor de sănătate și securitate în muncă	10 p			
TOTAL MAXIM PROBĂ PRACTICĂ³			70 p			
Nr. crt.	B. Criterii de apreciere a performanței candidatului la proba orală	Indicatori de realizare	Punctaj maxim pe indicator	Punctaj acordat		
				Evaluato r 1	Evaluato r 2	Evaluato r 3
1.	Prezentarea sarcinii de lucru (max. 30 p)	1. Justificarea alegerii SDV-urilor utilizate	10 p			
		2. Argumentarea succesiunii operațiilor executate	10 p			
		3. Utilizarea terminologiei de specialitate în prezentarea sarcinii de lucru	10 p			
TOTAL MAXIM PROBA ORALĂ⁴			30 p			
PUNCTAJ TOTAL⁵			100 p			
PUNCTAJ FINAL⁶						

¹ Criteriile de evaluare sunt enunțuri asociate competențelor/rezultatelor învățării care specifică cu mai multă exactitate rezultatele elevului, prin indicarea unor standarde prin care se poate măsura nivelul de dobândire a competenței. Fiecărui criteriu i se alocă un punctaj maxim.

² Fiecare criteriu este detaliat prin indicatori de realizare, definiți în relație cu competențele/rezultatele învățării. Fiecărui indicator i se alocă un număr de puncte. Suma punctelor indicatorilor este egală cu punctajul maxim al criteriului.

³ Se trece de către fiecare evaluator punctajul total obținut de candidat pentru toate criteriile

⁴ Se trece de către fiecare evaluator punctajul total obținut de candidat pentru toate criteriile

⁵ Se trece de către fiecare evaluator punctajul total acordat pentru candidat

⁶ Se calculează punctajul final ca medie aritmetică a punctajelor acordate de fiecare dintre cei trei evaluatori

⁷ Se completează de un membru al comisiei de examinare. Răspunsurile la întrebări vor fi luate în considerare la acordarea punctajului la proba orală

Întrebările Comisiei⁷

ÎNTREBARE	Observații referitoare la răspunsurile la întrebări ale candidatului

Observațiile Comisiei de examinare referitoare la realizarea probei practice pentru motivarea punctajului acordat

.....

.....

.....

.....

.....

.....

.....

Rezultatul final stabilit de comisia de examinare pe baza evaluării probei practice și a probei orale:

Admis	Cu punctajul final	100 p – 95 p	94,99 p – 85 p	84,99 p – 75 p	74,99 p – 60 p
	Cu calificativul	Excelent	Foarte bine	Bine	Satisfăcător

Respins	Cu punctajul final	
----------------	-----------------------------------	--

Evaluatori
(numele, prenumele și semnătura):

Președinte de comisie
(numele, prenumele și semnătura):
.....

Evaluator 1:

Evaluator 2:

Evaluator 3:

Data: