

Analiză asupra rezultatelor de la examenul de Bacalaureat, sesiunea din vară, 2022.

Monitorizare pentru granturile acordate liceelor și mentorat pentru activitățile pedagogice, precum și Asistență tehnică pentru monitorizarea schemelor de granturi pentru licee în cadrul Proiectului privind Învățământul Secundar “Romania Secondary Education Project”

București

Versiunea inițială – V1.2 – Rafinat pe licee
05 Iulie 2022

Realizat de Echipa de Asistență Tehnică a Proiectului ROSE

Cuprins

Obiective și delimitări	2
1. Examenul de Bacalaureat (2017-2022)	3
1.1. Sumar	3
1.2. Bacalaureat 2022 (sesiunea din vară)	4
1.2.1. Licee cu 100% promovabilitate	11
1.2.2. Licee cu elevi de media 10	4
1.3. Indicele de încredere	12
2. Analiza pe județe	14
2.1. Municipiul București	Error! Bookmark not defined.

Obiective și delimitări

Această analiză a folosit informații publicate de Ministerul Educației pe bacalaureat.edu.ro sau pe data.gov.ro, în urma sesiunii din vară a examenului de Bacalaureat 2022 și pe datele istorice 2007-2021, conform SIIIR, puse la dispoziție de către UMPFE Consorțiului Horvath și ICEBERG, care asigură asistența tehnică a proiectului ROSE.

Acest document reprezintă versiunea inițială; versiunea a doua va conține analize suplimentare referitor la indicatorii relevanți în proiectul ROSE și va fi realizată în urma sesiunii din toamnă a examenului de Bacalaureat. Pentru versiunea ulterioară UMPFE va pune la dispoziția Consorțiului datele oficiale conform SIIIR. Această versiune completată va cuprinde și datele relevante privind grupul țintă.

Pentru analize comparate între liceele ROSE și celelalte unități de învățământ liceal public din România au fost folosite date publice afișate pe site-ul Ministerului Educației.

Această analiză a luat în calcul rezultatele tuturor liceelor care au fost vreodată în proiectul ROSE (proiecte active, reziliate, închise sau pe cale a fi închise).

Acest document are ca obiectiv analiza preliminară a rezultatelor la Bacalaureat, seria curentă, în vederea identificării intervențiilor necesare pe parcursul verii, așa cum am realizat în fiecare an.

1. Examenul de Bacalaureat (2017-2022)

1.1. Sumar

La examenul de Bacalaureat 2022, sesiunea din vară, s-au înscris 54.949 elevi din liceele ROSE și au promovat 35.463, reprezentând un procentaj de 64,54%. **Este cel mai mare procentaj înregistrat, atât la sesiunile din vară cât și la analizele anuale, în urma sesiunilor din toamnă.**

	2017	2018	2019	2020	2021	2022 (sesiunea din vară)
ROSE, Elevi înscriși la examenul de Bacalaureat	18.132	53.601	52.155	54.395	59.024	54.949
ROSE, Elevi promovați la examenul de Bacalaureat	11.648	31.396	32.848	34.213	36.784	35.463
Procentaj de promovabilitate	64,24%	58,57%	62,98%	62,90%	62,32%	64,54%

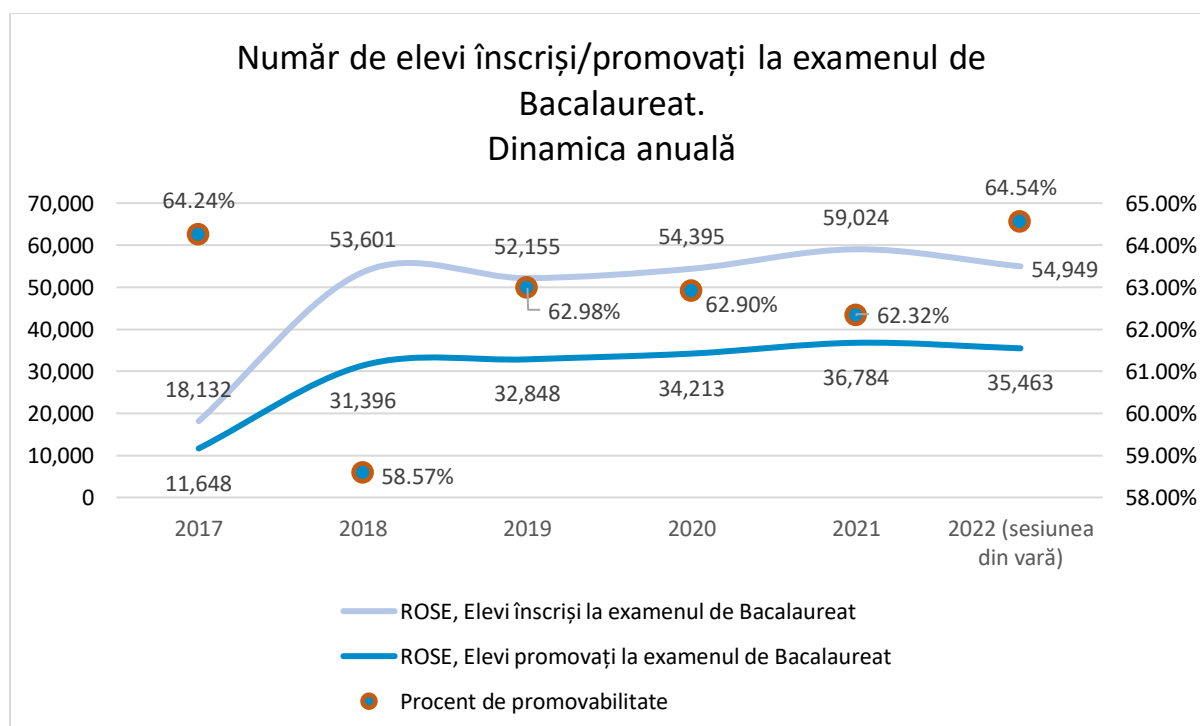

Observație

În analizele publicate de Ministerul Educației procentajul de promovabilitate este calculat prin raportul dintre elevii promovați și elevii **participanți/prezenți** la examen, pe când rigorile Proiectului ROSE definește procentajul de promovabilitate ca raport dintre elevii promovați și elevii **înscriși** la examen.

În cele ce urmează, întreaga analiză este subordonată rigorilor Proiectului ROSE.

Variațiile dintre cele două metode de calcul generează, evident, diferențe de câteva puncte procentuale.

	ROSE	Ne ROSE	Național
Promovați din prezenți	67,39%	91,95%	80,04%
Promovați din înscriși	64,54%	91,06%	77,97%

Succint, situația globală a rezultatelor acestei sesiuni a bacalaureatului, seria curentă, arată o evoluție pe toți parametrii măsurați.

Înscriși	% Prezenți din înscriși	% Promovați din înscriși	% Promovați din prezenți
54.949	95,76%	64,54%	67,39%

Prezenți	Neprezențați	Eliminați	Respinși	Respinși cu medii
52.620	2.329	41	17.116	2.692

Reușiți TOTAL	Reușiți 6-6,99	Reușiți 7- 7,99	Reușiți 8-8,99	Reușiți 9-9,99	Reușiți 10
35.463	10.275	11.062	9.319	4.782	25

De remarcat că au existat 2.692 de elevi respinși, dar care aveau nu medii de trecere la o disciplină sau media generală sub 6,00. Intervențiile remediate între cele două sesiuni de examen ar putea determina îmbunătățirea promovabilității. Dintre aceștia, un număr de 1830 de elevi din 460 de licee care nu au închis încă proiectul.

Totodată, 25 de elevi au promovat cu media 10, iar 9 licee au avut procentajul de promovabilitate de 100%.

1.1.1. Licee cu elevi de media 10

Județ	Unitate	ROSE/ RUNDA	ROSE - STATUS	Data finalizare	NR AG	Înscriși	Prezenți din înscriși	Promovați din înscriși	Reușiți cu 10
AB	LICEUL DE ARTE "REGINA MARIA" ALBA IULIA	2	ACTIV ROSE	01-oct- 2022	277	63	100,00%	93,65%	1

Județ	Unitate	ROSE/ RUNDA	ROSE - STATUS	Data finalizare	NR AG	Înscriși	Prezenți din înscriși	Promovați din înscriși	Reușiți cu 10
BH	COLEGIUL NAȚIONAL "ONISFOR GHIBU" ORADEA	1	ACTIV ROSE	26-iun-2022	50	120	100,00%	100,00%	1
BT	LICEUL "DIMITRIE CANTEMIR" DARABANI	1	ACTIV ROSE	26-iun-2022	65	125	98,40%	68,00%	1
BT	LICEUL "REGINA MARIA" DOROHOI	2	ACTIV ROSE	01-oct-2022	620	169	98,22%	87,57%	1
CJ	COLEGIUL ECONOMIC "IULIAN POP" CLUJ-NAPOCA	1	ACTIV ROSE	26-iun-2022	90	90	100,00%	98,89%	1
CT	LICEUL TEORETIC 'IOAN COTOVU' HÂRȘOVA	2	ACTIV ROSE	01-oct-2022	681	71	100,00%	78,87%	1
CV	Liceul Teoretic "Mircea Eliade" Întorsura Buzăului	2	ACTIV ROSE	01-oct-2022	354	81	100,00%	100,00%	1
DB	COLEGIUL NAȚIONAL "ION LUCA CARAGIALE" MORENI	1	ACTIV ROSE	26-iun-2022	123	149	100,00%	83,22%	1
DB	COLEGIUL NAȚIONAL "NICOLAE TITULESCU" PUCIOASA	3	ACTIV ROSE	11-nov-2022	933	121	99,17%	95,87%	1
GJ	COLEGIUL ECONOMIC "VIRGIL MADGEARU" TG-JIU	1	FINALIZAT ROSE	26-iun-2021	135	179	98,88%	92,74%	1
GL	COLEGIUL NATIONAL "CALISTRAT HOGAS", LOCALITATEA TECUCI	1	FINALIZAT ROSE	26-iun-2021	139	177	99,44%	94,35%	2

Județ	Unitate	ROSE/ RUNDA	ROSE - STATUS	Data finalizare	NR AG	Înscriși	Prezenți din înscriși	Promovați din înscriși	Reușiți cu 10
HD	COLEGIUL NAȚIONAL "IANCU DE HUNEDOARA" HUNEDOARA	3	ACTIV ROSE	13-oct-2022	822	110	100,00%	98,18%	1
HD	COLEGIUL NAȚIONAL PEDAGOGIC "REGINA MARIA" DEVA	2	ACTIV ROSE	01-oct-2022	421	125	100,00%	99,20%	1
HD	LICEUL TEORETIC "TRAIAN LALESCU" HUNEDOARA	1	FINALIZAT ROSE	26-iun-2021	155	81	100,00%	90,12%	2
HR	LICEUL TEHNOLOGIC CORBU	2	ACTIV ROSE	01-oct-2022	411	49	85,71%	46,94%	1
IS	COLEGIUL NAȚIONAL "EMIL RACOVITĂ", IAȘI	1	ACTIV ROSE	30-iun-2022	187	142	99,30%	99,30%	2
IS	LICEUL TEORETIC "MIRON COSTIN", PAȘCANI	1	ACTIV ROSE	30-iun-2022	185	149	98,66%	95,97%	1
MM	LICEUL TEORETIC "PETRU RARES" TARGU LAPUS	1	ACTIV ROSE	26-iun-2022	198	130	99,23%	90,00%	1
NT	LICEUL TEHNOLOGIC "VASILE SAV", MUNICIPIUL ROMAN	2	ACTIV ROSE	01-oct-2022	502	139	97,12%	75,54%	1
SJ	COLEGIUL NAȚIONAL "SIMION BĂRNUȚIU" ȘIMLEU SILVANIEI	1	FINALIZAT ROSE	26-iun-2021	222	166	100,00%	94,58%	1
SV	COLEGIUL "ALEXANDRU CEL BUN" GURA HUMORULUI	3	ACTIV ROSE	13-oct-2022	845	285	98,25%	70,53%	1

Județ	Unitate	ROSE/ RUNDA	ROSE - STATUS	Data finalizare	NR AG	Înscriși	Prezenți din înscriși	Promovați din înscriși	Reușiți cu 10
TR	COLEGIUL NAȚIONAL "UNIREA" TURNU MĂGURELE	1	ACTIV ROSE	26-iun- 2022	257	150	99,33%	86,00%	1

1.2. Bacalaureat 2022 (sesiunea din vară)

Promovabilitatea la examenul de Bacalaureat 2022, sesiunea din vară, înregistrează o creștere de 7 puncte procentuale față de anul trecut și de 8,71 puncte procentuale față de sesiunea din vară a anului 2020. Reprezintă totodată cel mai mare procentaj de promovabilitate din istoria proiectului ROSE.

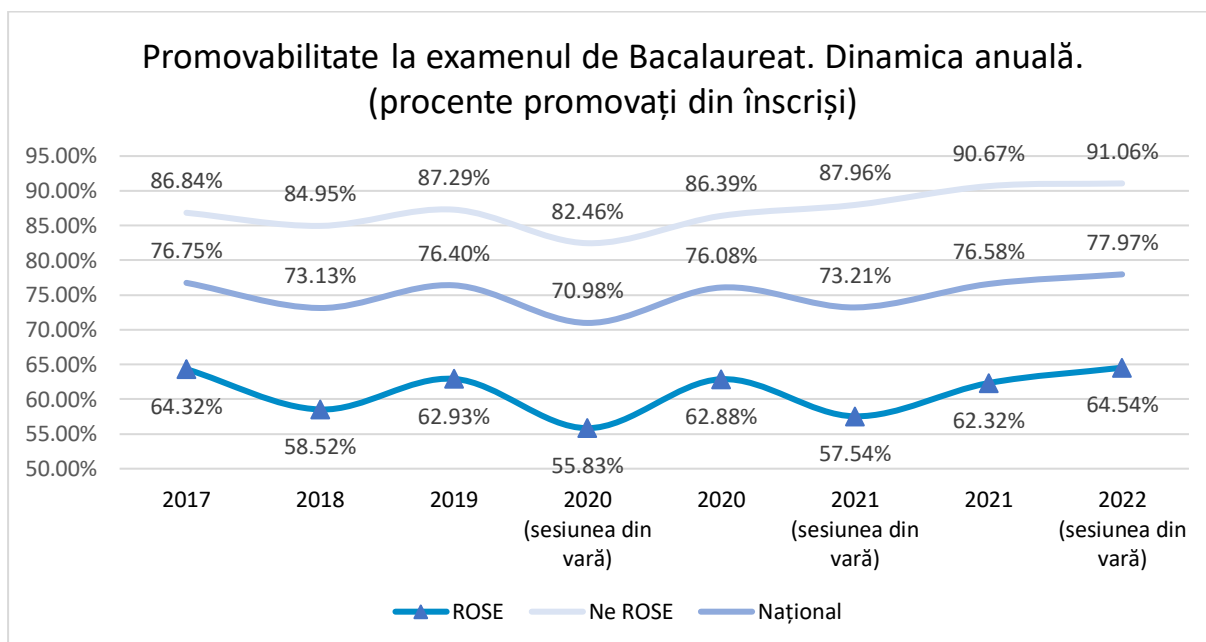

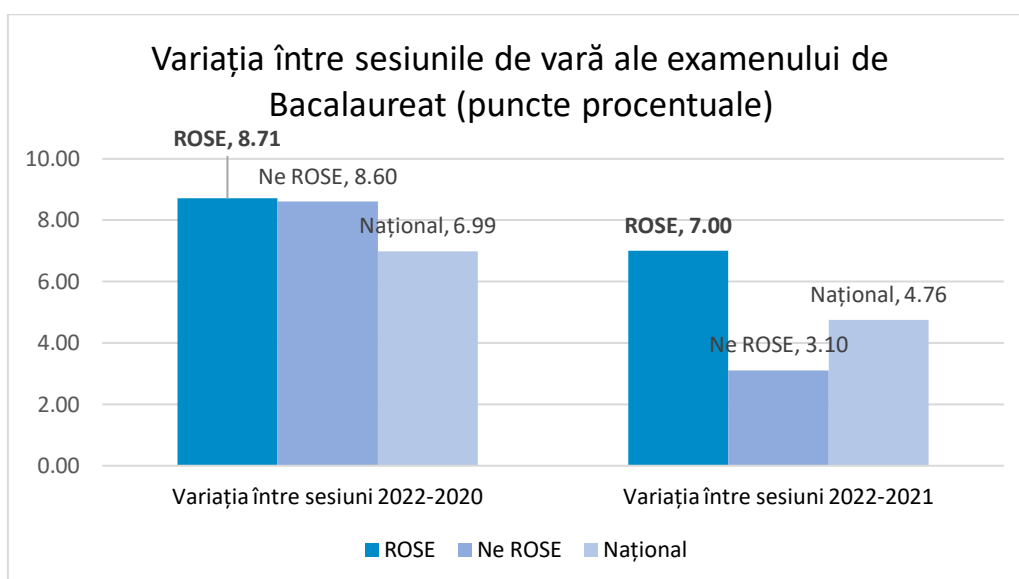

Variația (2022-2020) apropiată de liceele Ne ROSE se explică prin faptul că la momentul examenului de Bacalaureat, sesiunea din vară 2020, liceele din Runda 3 nu erau în categoria licee ROSE.

Există diferențe între runde, cele mai bune rezultate fiind înregistrate la liceele din Runda 3, cu 65,13% promovabilitate. De remarcat procentajul de 65,01% obținut de liceele ROSE care au încheiat proiectul, rezultatele fiind asociate cu perioada de sustenabilitate a sub-proiectelor.

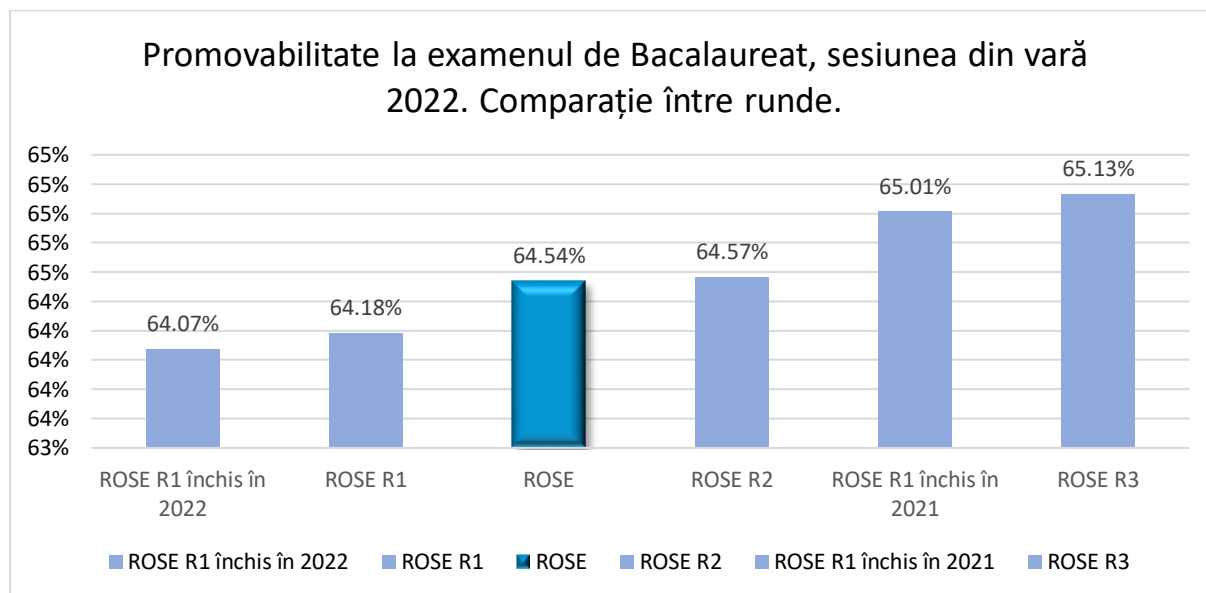

Distribuția pe tranșe de procentaje de promovabilitate arată o pondere mare pe segmentul 50%-80%, spre deosebire de liceele Ne ROSE, unde ponderea mare se regăsește pe segmentul 90%-100%, ceea ce este oarecum firesc.

Bacalaureat, 2022, sesiunea din vară. Distribuția pe tranșe de procentaje de promovabilitate. Număr de licee.

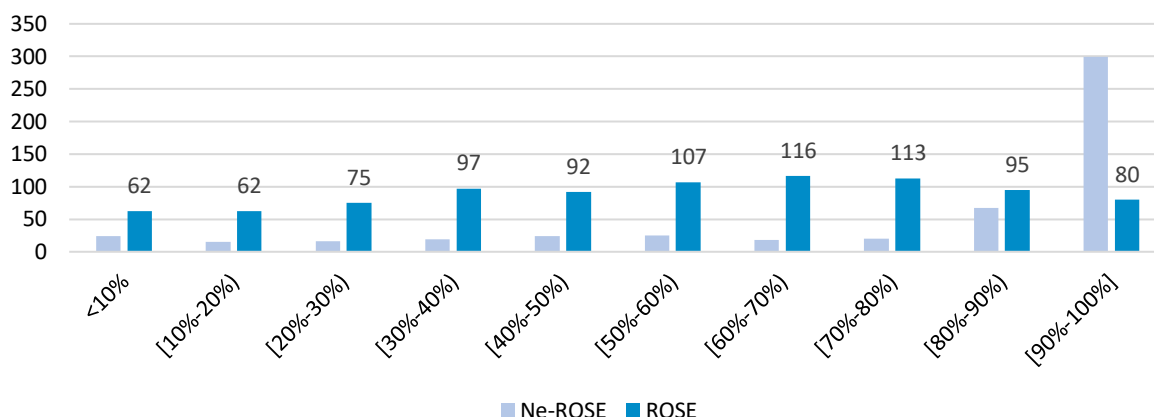

Bacalaureat, 2022, sesiunea din vară. Distribuția pe tranșe de procentaje de promovabilitate. Procent din totalul liceelor.

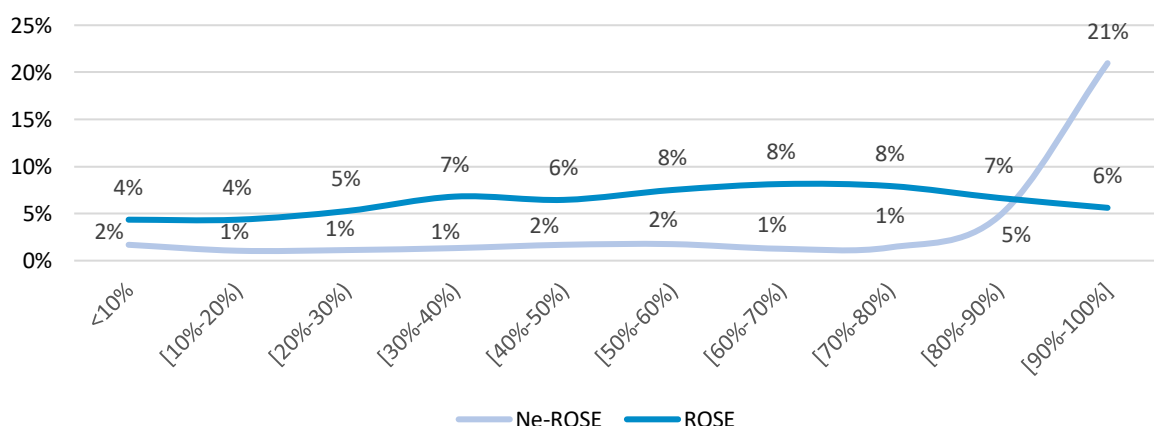

Este foarte interesantă distribuția pe județe, care indică variații foarte mari între Galați, Brăila, Cluj, Hunedoara, Bacău, Covasna, Iași și Bihor, (cu procentaje de promovabilitate de respectiv 80,84%, 80,29%, 76,77%, 75,52%, 75,07%, 72,75%, 70,55% și 70,40%) și, Ialomița, Dolj, Gorj, Ilfov, Vrancea, Mehedinți, Călărași, Gorj și Harghita cu procentaje între 52,77% și 57,46%, adică sub nivelul anului trecut (măsurat tot la sesiunea din vară).

Bacalaureat 2022, sesiunea din vară. Promovați din înscriși, distribuția pe județe

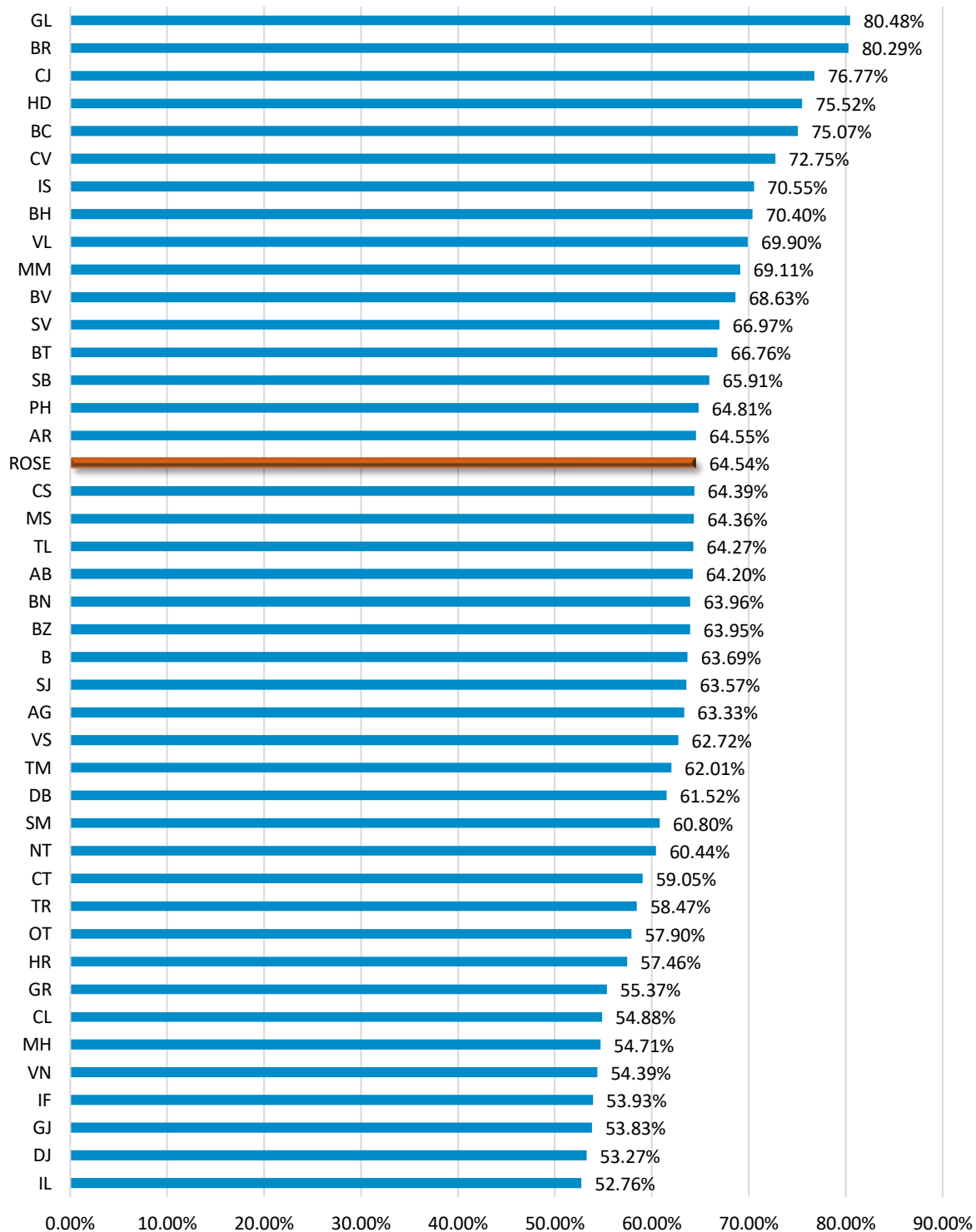

1.2.1. Licee cu 100% promovabilitate

Un număr de 9 licee ROSE au avut un procentaj de 100% promovabilitate, iar 25 de elevi au avut nota generală 10 la această sesiune a Bacalaureatului.

Județ	Unitate	ROSE/ RUNDA	ROSE - STATUS	Data finalizare	NR AG	Înscriși	Prezenți din înscriși	Promovați din înscriși
B	Liceul Teoretic Bilingv "Ita Wegman"	1	ACTIV ROSE	26-iun- 2022	40	29	100,00%	100,00%
BH	COLEGIUL NAȚIONAL "ONISIFOR GHIBU" ORADEA	1	ACTIV ROSE	26-iun- 2022	50	120	100,00%	100,00%
CS	COLEGIUL NAȚIONAL „MIRCEA ELIADE” REȘIȚA	2	ACTIV ROSE	01-oct- 2022	674	65	100,00%	100,00%
CS	LICEUL TEOLOGIC BAPTIST REȘIȚA	3	ACTIV ROSE	27-oct- 2022	929	18	100,00%	100,00%
CV	Liceul Teoretic "Mircea Eliade" Întorsura Buzăului	2	ACTIV ROSE	01-oct- 2022	354	81	100,00%	100,00%
HR	LICEUL PEDAGOGIC "BENEDEK ELEK" ODORHEIU SECUIESC	3	ACTIV ROSE	13-oct- 2022	814	55	100,00%	100,00%
MM	LICEUL TEHNOLOGIC "TRAIAN VUIA" TAUTII- MAGHERAUS	2	ACTIV ROSE	01-oct- 2022	467	4	100,00%	100,00%
OT	LICEUL TEHNOLOGIC IANCU JIANU	1	FINALIZAT ROSE	31-dec- 2021	210	20	100,00%	100,00%
VL	LICEUL TEHNOLOGIC JUSTINIAN MARINA, ORAS BAILE OLANESTI	2	ACTIV ROSE	01-oct- 2022	555	4	100,00%	100,00%

1.3. Indicele de încredere

Ca în fiecare an am făcut și analiza indicelui de încredere, calculat ca raport dintre elevii prezenți la examen și cei înscriși.

La această sesiune a Bacalaureatului se înregistrează o creștere de două puncte procentuale față de anul trecut (când am avut o scădere), ajungând astfel la 95,76%, apropiată de maximumul de până acum, 96,04% înregistrat în 2020.

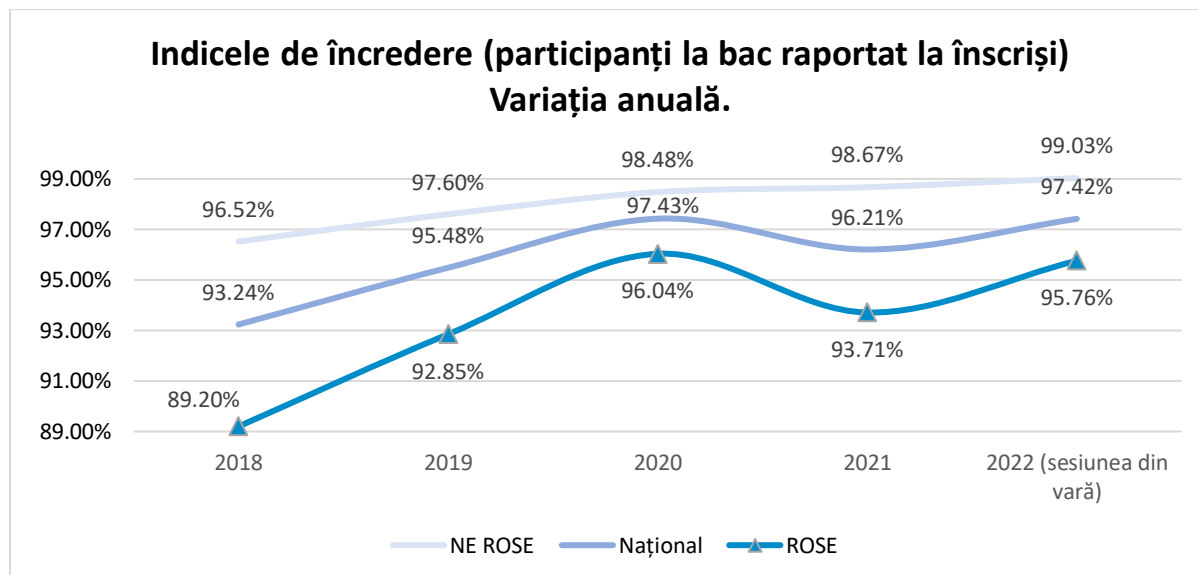

Și aici există variații mari între județe: 88,65% și respectiv 88,75% în Dolj și Ialomița față de 99,55 și respectiv 99,17% în Covasna și Brăila.

Bacalaureat 2022, sesiunea din vară. Indicele de încredere.
Prezenți din înscriși.

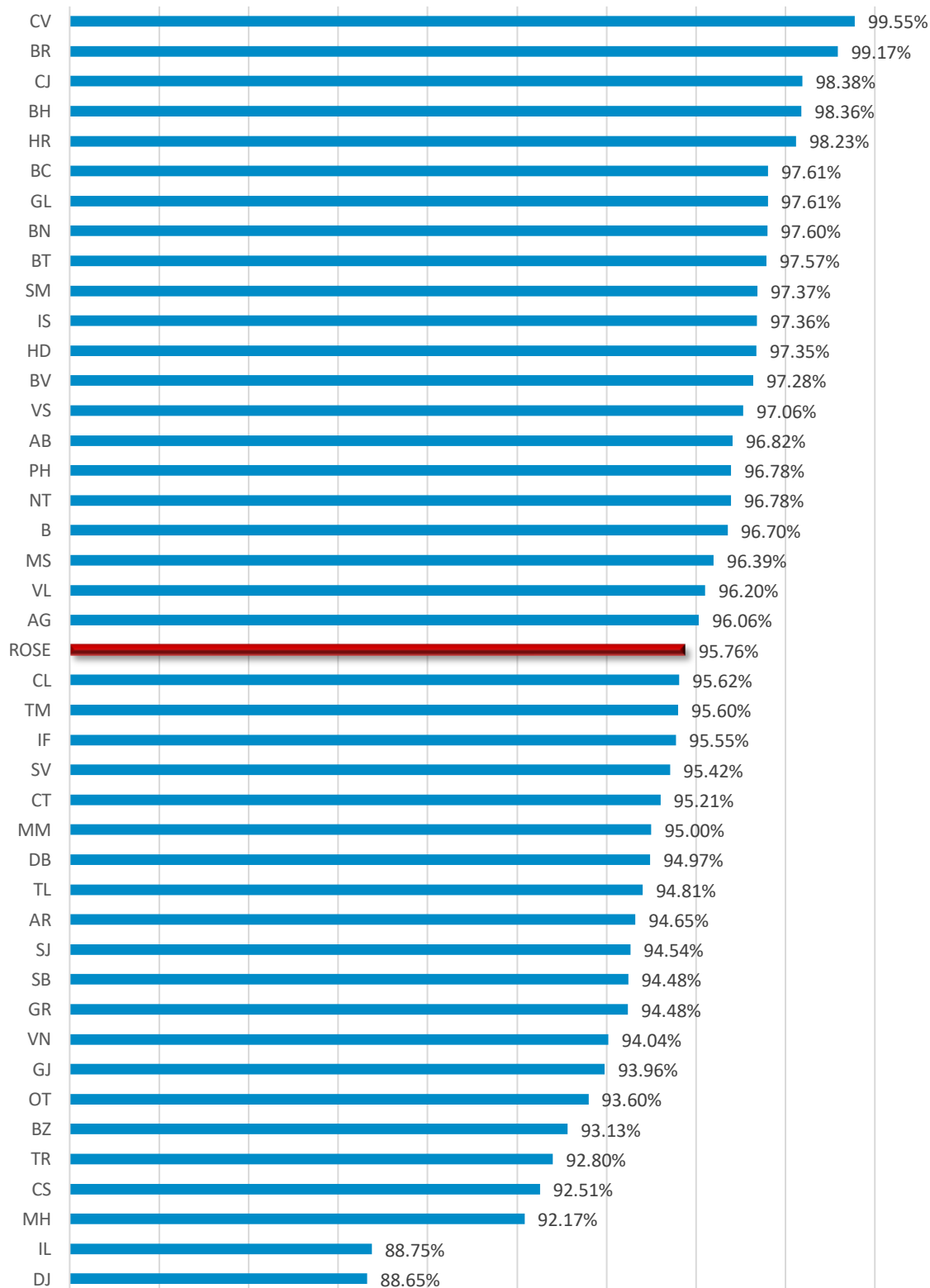

2. Analiza pe județe

2.1. Județul Hunedoara

În Județul Hunedoara au fost înscriși la Examenul de Bacalaureat 1.924 de elevi, absolvenți ai claselor terminale, din 31 de licee ROSE.

Dintre aceștia, un număr de 1.453 au promovat examenul de Bacalaureat, reprezentând un procentaj de **75,52%**, plasând astfel județul peste media liceelor ROSE (**64,58%** la sesiunea din vară, 2022) și peste media anului precedent (Hunedoara 2021 = **73,19%**, procentaj măsurat în urma sesiunii din toamnă).

Trei licee au avut 0% procentajul de promovabilitate, la sesiunea din vară a Examenului de Bacalaureat.

Unitate	ROSE/ RUNDA	Data finalizare	NR AG	Inscrisi	Prezenți din înscriși	Promovați din înscriși
LICEUL TEHNOLOGIC "DIMITRIE LEONIDA" PETROȘANI	1	30-iun-2022	154	5	40,00%	0,00%
LICEUL TEHNOLOGIC LUPENI	2	01-oct-2022	426	12	58,33%	0,00%

Din trei licee provin 4 elevi care au avut media generală 10 la sesiunea din vară a examenului de Bacalaureat, sesiunea din vară, 2022.

Unitate	ROSE/ RUNDA	NR AG	Inscrisi	Prezenți din înscriși	Promovați din înscriși	Prezenti	Reusiti 6-6,99	Reusiti 7-7,99	Reusiti 8-8,99	Reusiti 9-9,99	Reusiti 10
LICEUL TEORETIC "TRAIAN LALESCU" HUNEDOARA	1	155	81	100,00%	100,00%	81	14	24	20	13	2
COLEGIUL NAȚIONAL PEDAGOGIC "REGINA MARIA" DEVA	2	421	125	100,00%	100,00%	125	2	17	47	57	1
COLEGIUL NAȚIONAL "IANCU DE HUNEDOARA" HUNEDOARA	3	822	110	100,00%	100,00%	110	12	25	38	32	1

72 de elevi au obținut medii peste 5 dar insuficient pentru promovare, fie cu dificultăți la o disciplină, fie neatingând media generală 6.

Licee cu elevi respinși dar care au avut medii

Unitate	Inscrisi	Prezenți din înscriși	Promovați din înscriși	Respinsi cu medii
LICEUL TEHNOLOGIC "GRIGORE MOISIL" DEVA	30	93,33%	53,33%	2
LICEUL TEORETIC "TRAIAN LALESCU" HUNEDOARA	81	100,00%	90,12%	3
LICEUL TEHNOLOGIC "MIHAI VITEAZU" VULCAN	109	90,83%	47,71%	3
LICEUL TEHNOLOGIC "NICOLAUS OLAHUS" ORĂȘTIE	15	93,33%	26,67%	1
LICEUL CU PROGRAM SPORTIV "CETATE" DEVA	59	100,00%	72,88%	4
LICEUL TEORETIC "AUREL VLAICU" ORĂȘTIE	120	99,17%	93,33%	2
LICEUL TEHNOLOGIC "TRANSILVANIA" DEVA	48	100,00%	72,92%	1
LICEUL TEORETIC "SILVIU DRAGOMIR" ILIA	50	100,00%	66,00%	4
LICEUL TEORETIC "I. C. BRĂȚIANU" HAȚEG	169	98,82%	79,88%	6
LICEUL TEHNOLOGIC "RETEZAT" URICANI	47	95,74%	65,96%	1
COLEGIUL NAȚIONAL "DECEBAL" DEVA	143	100,00%	96,50%	2
COLEGIUL ECONOMIC "HERMES" PETROȘANI	48	100,00%	70,83%	5
LICEUL TEORETIC "AVRAM IANCU" BRAD	114	100,00%	84,21%	6
COLEGIUL NAȚIONAL DE INFORMATICĂ "CARMEN SYLVA" PETROȘANI	99	100,00%	85,86%	5
LICEUL TEHNOLOGIC DE TRANSPORT FERROVIAR "ANGHEL SALIGNY" SIMERIA	67	77,61%	40,30%	4
COLEGIUL TEHNIC "CONSTANTIN BRÂNCUȘI" PETRILA	81	96,30%	67,90%	2
LICEUL TEHNOLOGIC "CONSTANTIN BURSAN" HUNEDOARA	19	94,74%	36,84%	1
LICEUL DE ARTE "SIGISMUND TODUȚĂ" DEVA	80	100,00%	87,50%	5
COLEGIUL ECONOMIC "EMANUIL GOJDU" HUNEDOARA	94	97,87%	59,57%	12
LICEUL TEORETIC "MIRCEA ELIADE" LUPENI	101	99,01%	81,19%	3
Total elevi care au cele mai mari șanse de a fi declarați reușiți în următoarea sesiune!				72

Un număr de 13 licee au avut o scădere față de anul trecut, între 1,44 și 28,33 puncte procentuale.

AG	2022 Vară	2021 Agregat
153	0,00%	0,00%
154	0,00%	21,05%
426	0,00%	2,86%
151	10,00%	0,00%
419	16,67%	15,00%
820	26,09%	34,09%
158	26,67%	55,00%
414	30,00%	55,56%
427	36,84%	25,00%
424	40,30%	44,19%
161	44,44%	35,29%
157	47,71%	57,04%
152	53,33%	43,18%
823	59,57%	50,63%
ROSE	64,54%	
417	65,96%	50,00%
415	66,00%	93,62%
425	67,90%	62,79%
156	68,00%	63,16%
420	70,83%	54,67%
159	72,88%	52,94%
413	72,92%	61,97%
Hunedoara	75,52%	
416	79,88%	72,73%
824	81,19%	86,96%
422	84,21%	90,76%
423	85,86%	93,97%
821	87,50%	85,71%
155	90,12%	91,57%
160	93,33%	92,24%
418	96,50%	98,71%
822	98,18%	94,04%
421	99,20%	97,60%

AG	2022 Vară	2021 Agregat	Diferențe față de anul precedent
158	26,67%	55,00%	-28,33
415	66,00%	93,62%	-27,62
414	30,00%	55,56%	-25,56
154	0,00%	21,05%	-21,05
157	47,71%	57,04%	-9,33
423	85,86%	93,97%	-8,11
820	26,09%	34,09%	-8,00
422	84,21%	90,76%	-6,55
824	81,19%	86,96%	-5,77
424	40,30%	44,19%	-3,89
426	0,00%	2,86%	-2,86
418	96,50%	98,71%	-2,21
155	90,12%	91,57%	-1,44
153	0,00%	0,00%	0,00
160	93,33%	92,24%	1,09
421	99,20%	97,60%	1,60
419	16,67%	15,00%	1,67
821	87,50%	85,71%	1,79
822	98,18%	94,04%	4,14
156	68,00%	63,16%	4,84
425	67,90%	62,79%	5,11
416	79,88%	72,73%	7,15
823	59,57%	50,63%	8,94
161	44,44%	35,29%	9,15
151	10,00%	0,00%	10,00
152	53,33%	43,18%	10,15
413	72,92%	61,97%	10,94
427	36,84%	25,00%	11,84
417	65,96%	50,00%	15,96
420	70,83%	54,67%	16,17
159	72,88%	52,94%	19,94

Un număr de 17 licee au avut o evoluție față de anul trecut, între 1,09 și 19,94 puncte procentuale.

Un liceu (AG 153) a avut doi ani consecutivi procentajul de 0%.

Județul Hunedoara, Bacalaureat 2022, sesiunea din vară.

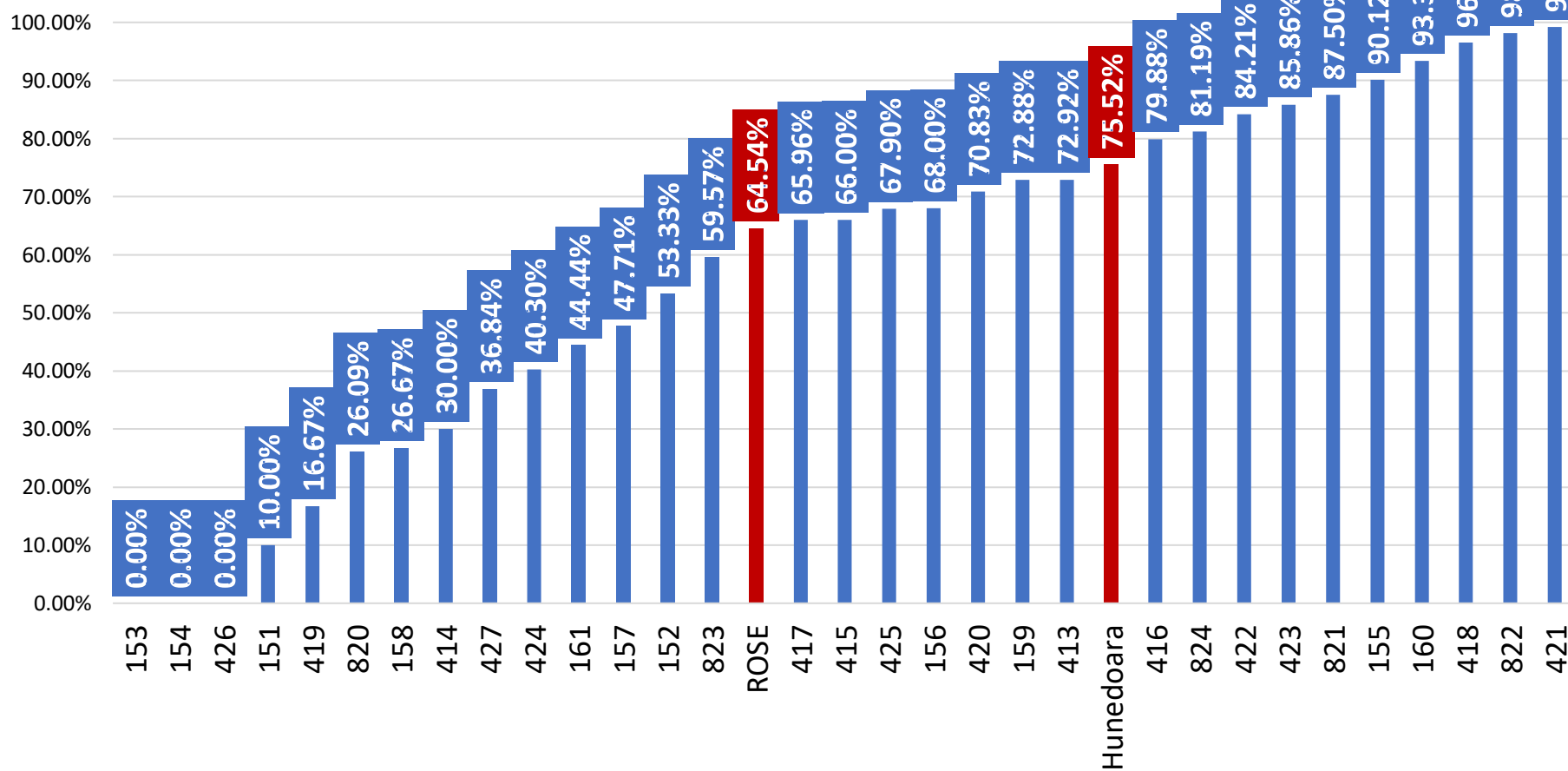

Județul Hunedoara, Bacalaureat 2022, sesiunea din vară. Variația față de 2021.
(Puncte procentuale)

