

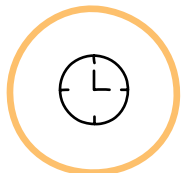

1. Importanța raportării corecte și la termen



2. Importanța conlucrării între actorii implicați – școli – AI/ISJ- coordonator de reformă (RoEdu, Ol, Plăți);



3. Erori frecvente în verificare



4. Probleme punctuale ale raportării de progres;

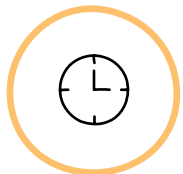

5. Probleme punctuale ale raportării financiare;



6. Probleme punctuale ale raportării achizițiilor;



7. Alte aspecte și Q&A

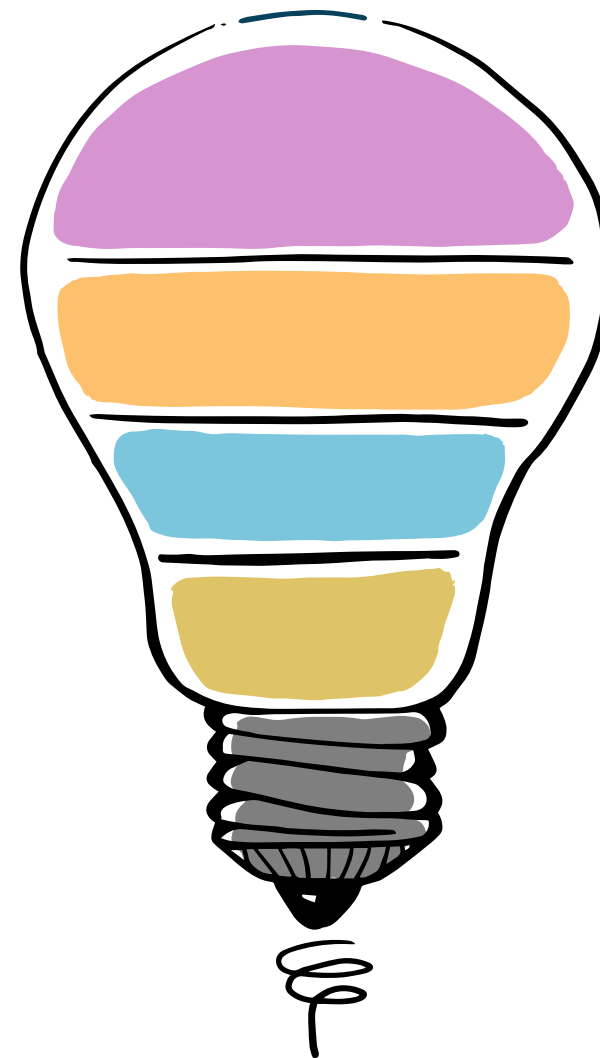

# În cifre...

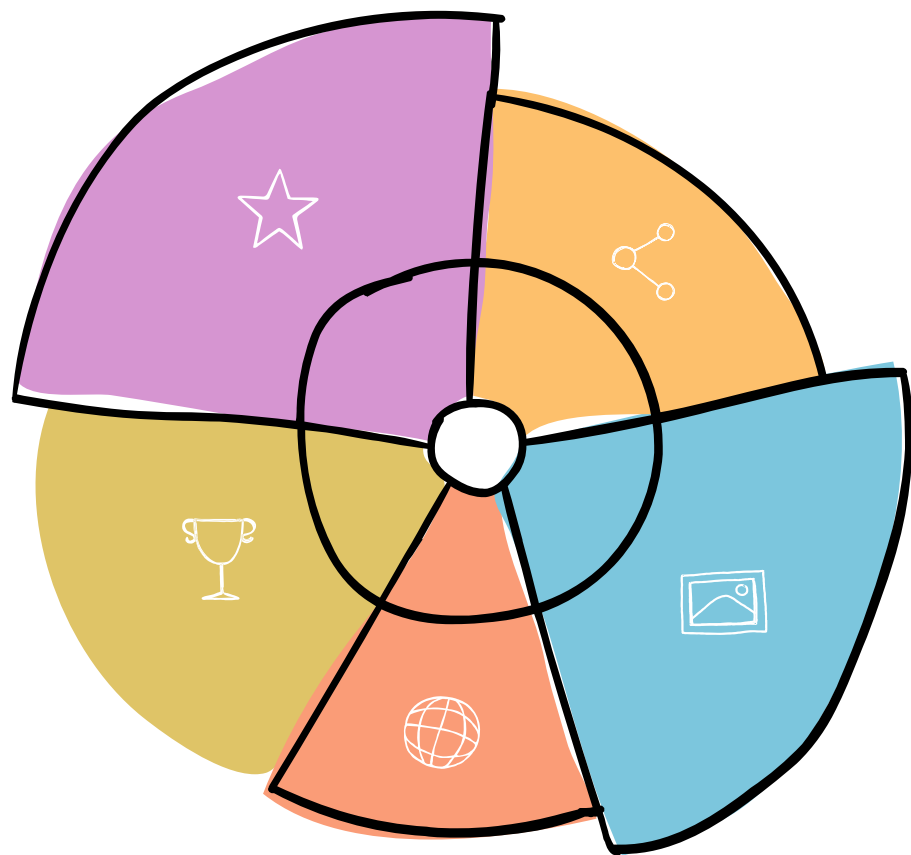

Total proiecte în implementare – 1409

Total Rapoarte Financiare depuse – 1930

RF 1 – 1118 (toate raportate fără valoare financiară)

RF 2 – 782 (298 cu sume declarate în valoare de  
27.772.036,23 lei)

RF 3 – 303 (198 cu sume declarate în valoare de  
13.960.692,73 lei)

# În cifre...

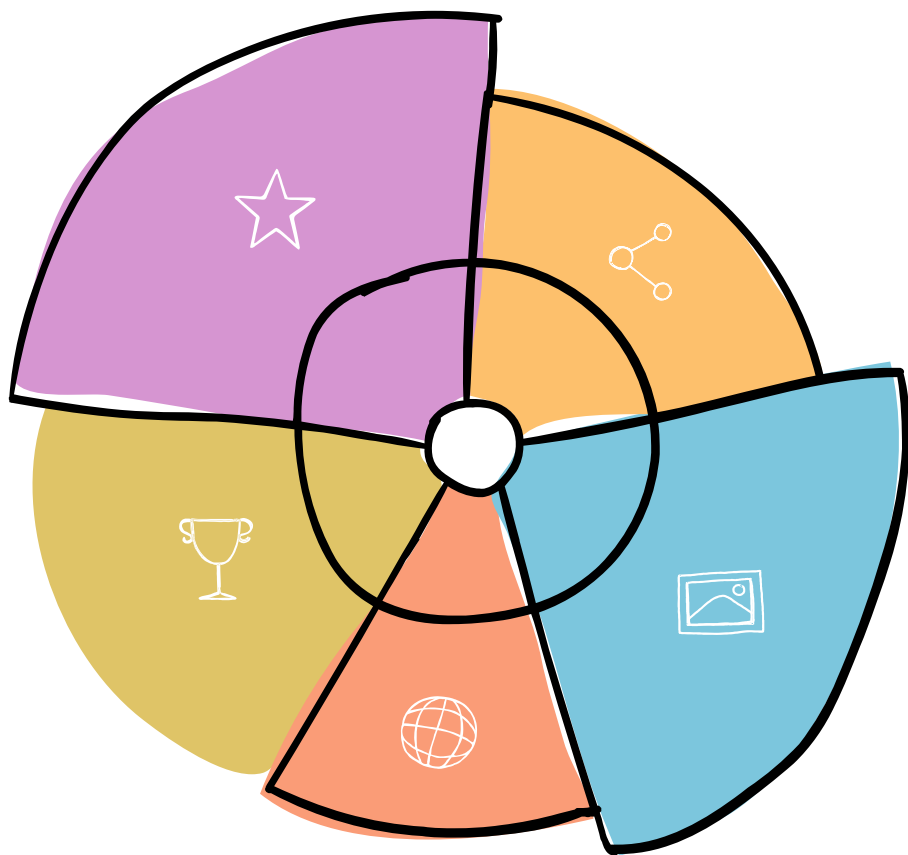

Total Rapoarte Financiare verificate – 974 – 50,5%  
din care 54 în valoare de 4.582.996,74

Clarificări (în prezent):

- 163 răspunsuri la clarificări transmise către OI
- 62 trimise de OI către ISJ

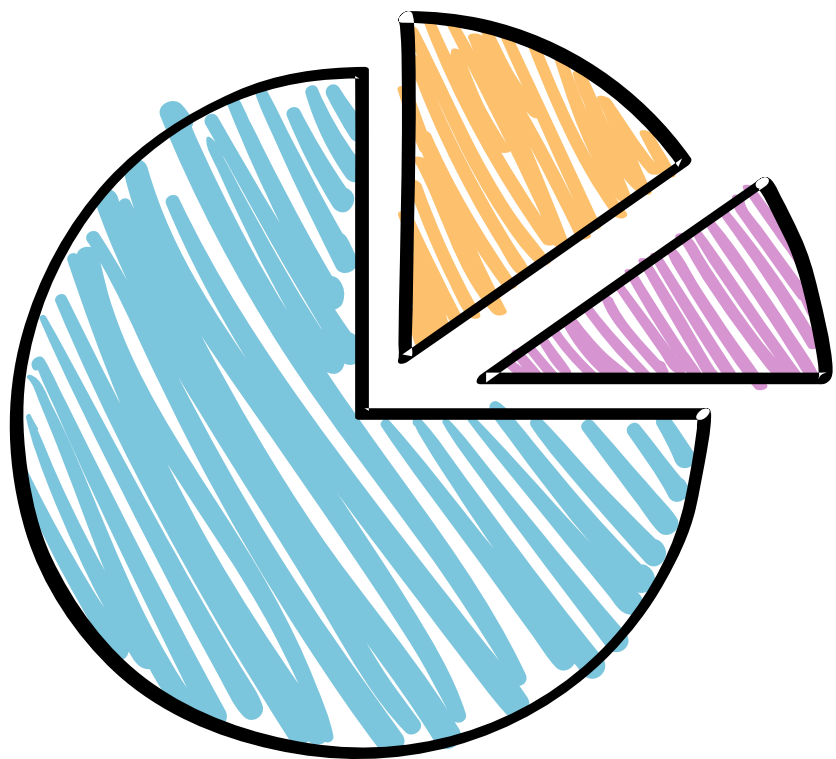

*Importanța raportării corecte și  
la termen*

Evidențierea realizărilor din școli

Realizarea absorbției



# În loc de clasament



Sibiu 40 proiecte – 40/40/40  
Brăila 28 – 28/28/28  
Harghita 22 – 22/22/22  
Argeș 33 – 33/33/18  
Vâlcea 27 – 27/27/20

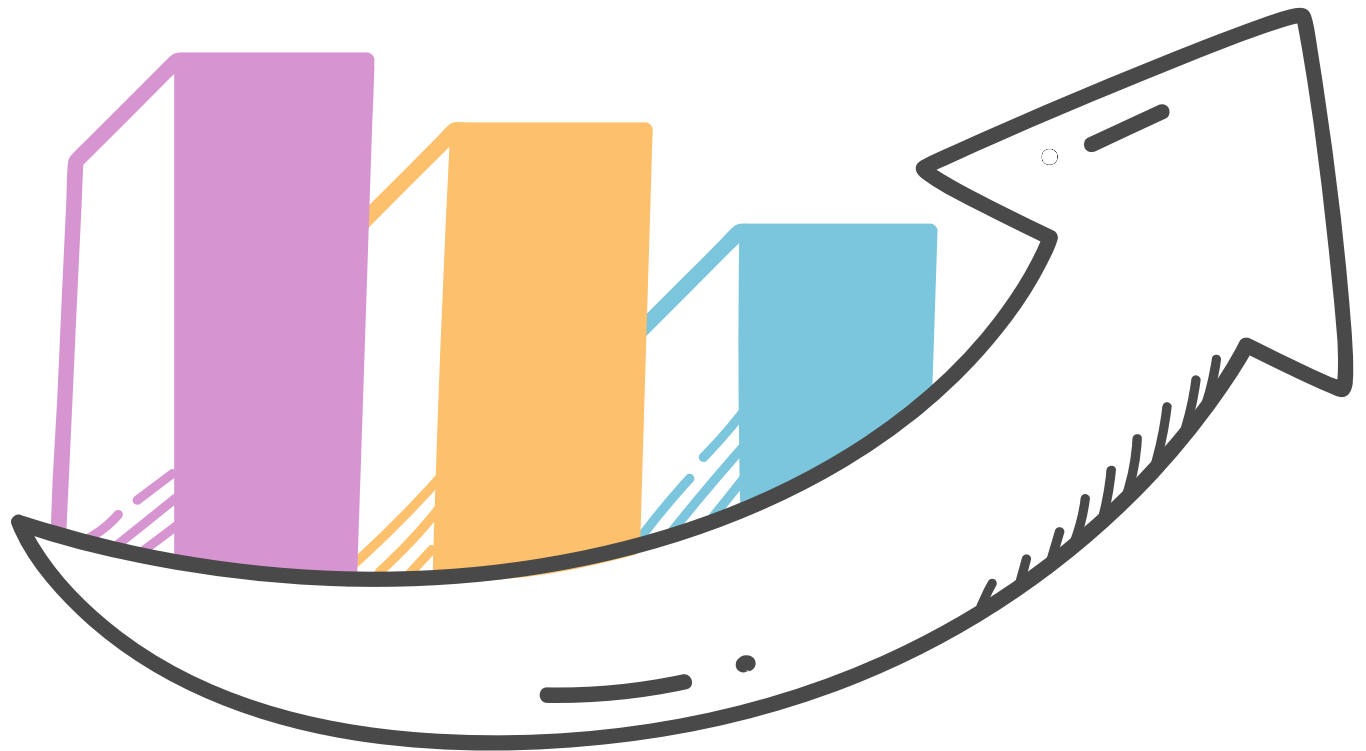

# În loc de clasament



**Valcea** – toate RF 2 verificate  
(Ex. Verificarea prin esantion a GT problematica)

**Harghita** – toate RF 2 verificate

**Teleorman** – 21 RF 2 verificate

**Constanta** – 23 RF 2 verificate

**Sibiu** – RF în eșantion de verificare  
MIPE

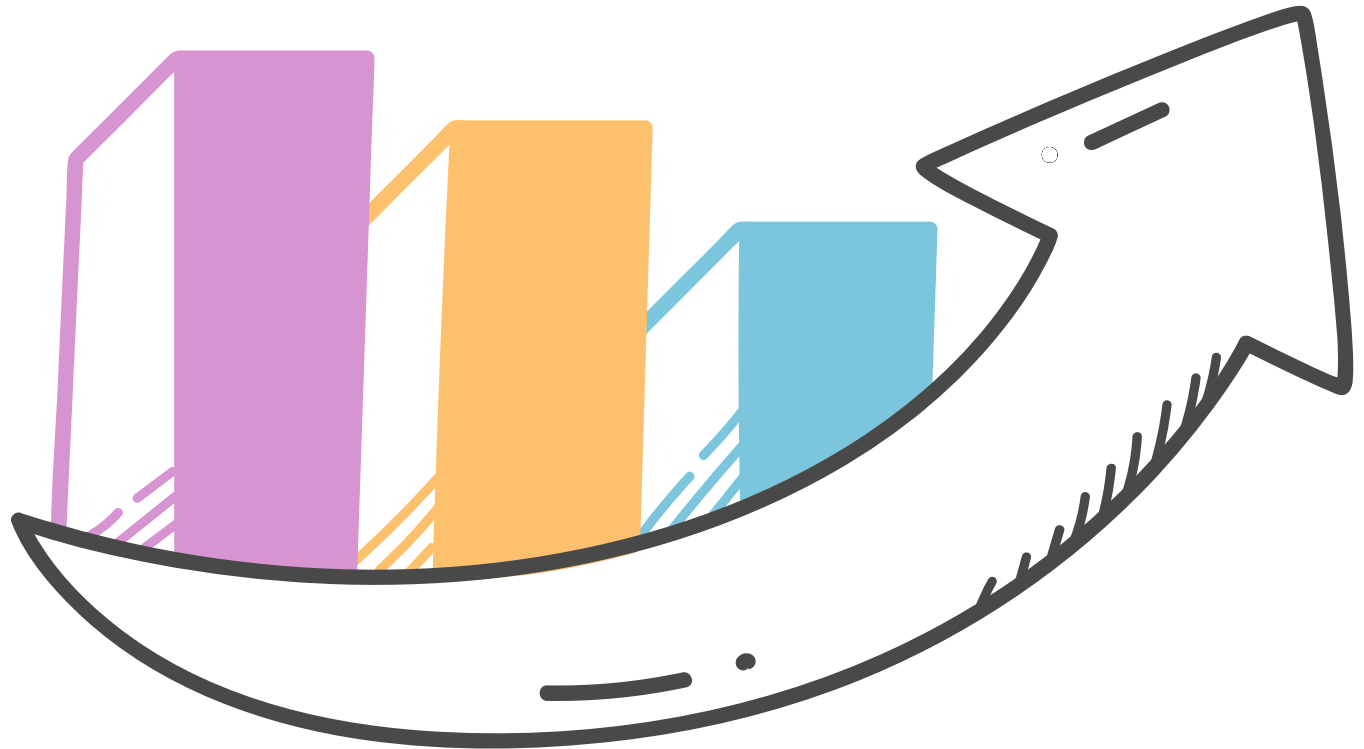

# Actorii implicați și responsabilități

A

Înțelegerea  
rolului  
fiecărei  
instituții

C

Respectarea  
termenelor

B

Importanța  
asumării  
procedurilor  
și  
instrucțiunilor

D

Diferențe mari  
între deschideri  
bugetare și  
raportări  
financiare



# AȘA DA...

A

Comunicare  
ISJ-OI

C

Efectuarea  
modificărilor  
contractuale  
necesare

B

Comunicare  
permanentă  
ISJ-Scoli

D

Atenție  
acordată  
raportărilor



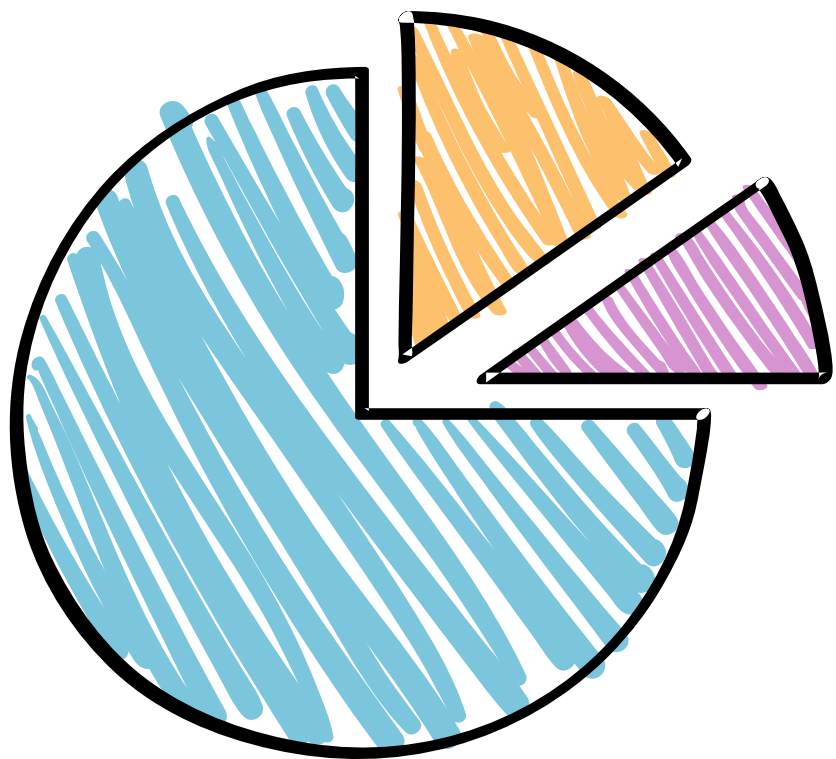

## *Erori de formă – de completare*

Erori datorită omisiunii unor documente

Erori de fond (ex. Modificări bugetare fără  
Notificări)

# Erori frecvente în verificare



Erori de completare a  
LV – rămân informații  
de la RF anterioare,  
*copy-paste* din alte RF  
fără a actualiza  
informația



Sunt validate  
activități care nu  
sunt în perioada  
de raportare



Sunt validați  
indicatori/activități  
fără livrabile



Sunt validate  
cheltuieli în afara  
bugetului

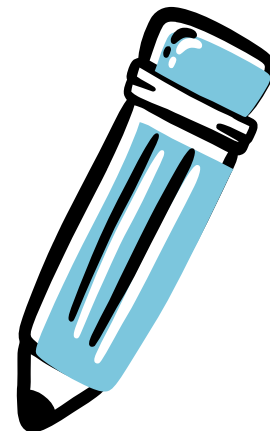

# Probleme punctuale ale raportării de progres

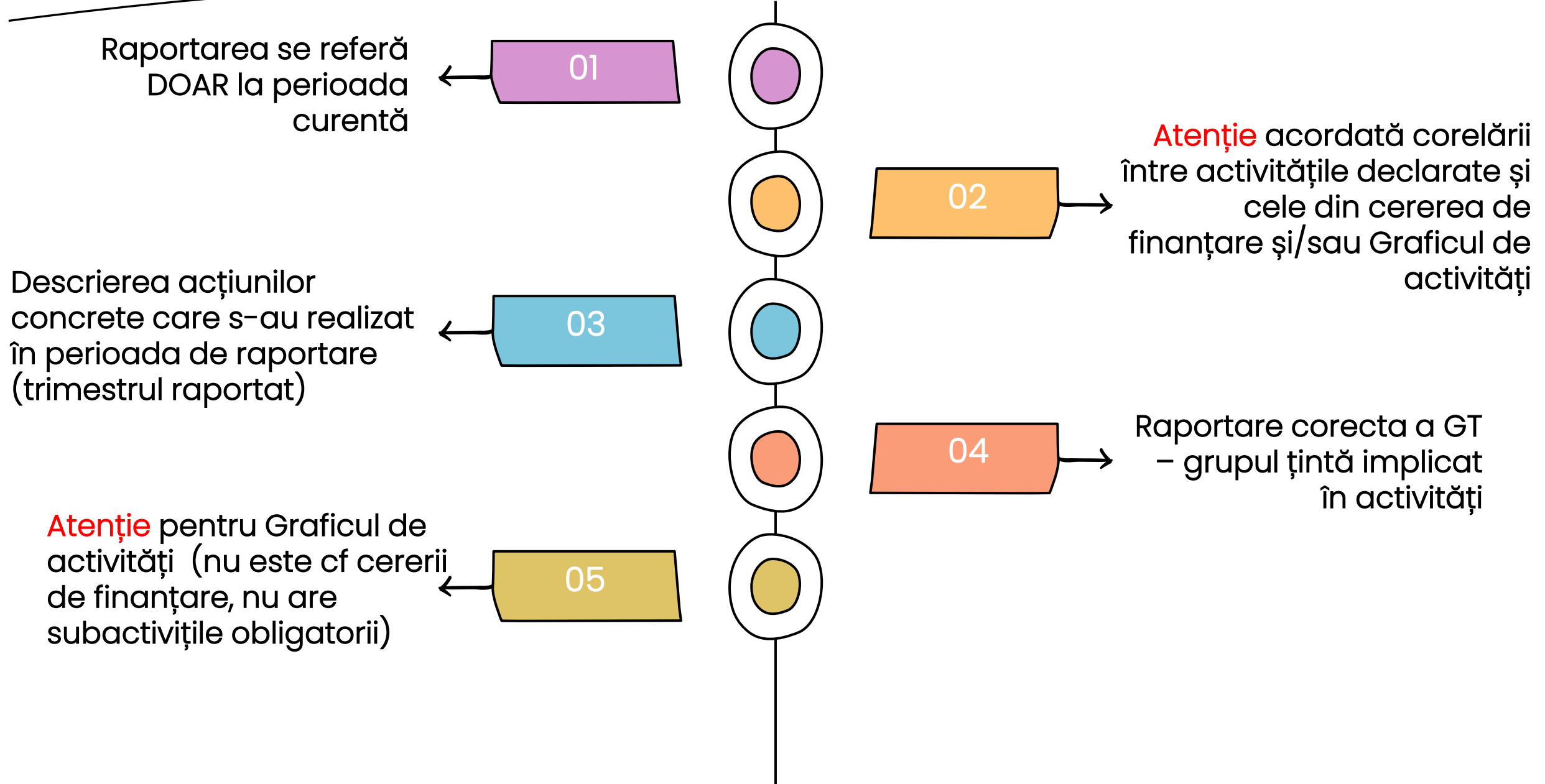

# Probleme punctuale ale raportării de progres

Menționarea tuturor Actelor Adiționale și a Notificărilor (atașarea acestora și, după caz, a anexelor acestora)

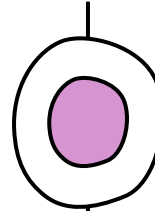

Se raporteaza doar indicatorii trimestriali – prin cumulare de la un RP la altul

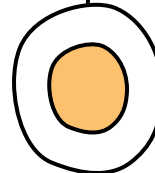

Raportare corectă a indicatorilor

Atenție la secțiunile obligatorii (DNSH, informare și vizibilitate)

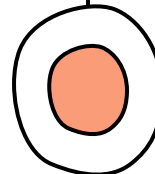

Indicatorii anuali se raportează la sfârșitul fiecărui an școlar

# Probleme punctuale ale raportării financiare

