

Criteria generale de acordare a burselor elevilor din învățământul preuniversitar



ORDIN nr. 5518 din 11 iulie 2024

**Prevederile prezentului ordin intră în vigoare
începând cu anul școlar 2024-2025**

Anul școlar 2024-2025 aduce schimbări în privința acordării bursei școlare, în conformitate cu intrarea în vigoare a Legii învățământului preuniversitar nr. 198/2023.

În completarea articolului 108 din Legea 198, noua metodologie-cadru de acordare a bursei școlare a fost aprobată prin ordinul de ministru nr. 5518/11.07.2024.



Burse școlare 2024-2025



- 01 Bursă de excelență olimpică I - între 750 și 3000 lei
- 02 Bursă de excelență olimpică II – 700 lei
- 03 Bursă de merit – 450 lei
- 04 Bursă de reziliență – 300 lei
- 05 Bursă socială – 300 lei
- 06 Bursă tehnologică – 300 lei
- 07 Bursă pentru mame minore – 700 lei



Acordarea burselor reprezintă atât o formă de stimulare a elevilor care obțin rezultate foarte bune la învățătură, la diferite discipline/domenii de studiu, cât și o formă de sprijin al elevilor din medii dezavantajate socioeconomic, în vederea participării la educație a acestora și a prevenirii abandonului școlar.

- Elevii înscriși la cursurile cu frecvență din învățământul preuniversitar de stat, nivel gimnazial și liceal, beneficiază de **bursă de excelență olimpică I și II, bursă de merit, bursă de reziliență, bursă socială și bursă tehnologică, denumite în continuare burse.**

- Elevii înscriși la cursurile cu frecvență din învățământul preuniversitar de stat, nivel **primar**, beneficiază de **bursă socială.**

- Elevii de la cursurile cu frecvență de zi din învățământul tehnologic de stat, beneficiază de bursă tehnologică.

Beneficiari

Bursele se asigură din bugetul Ministerului Educației, iar cuantumul lunar al burselor pentru anul școlar 2024-2025 este stabilit de Legea 198/2023.

Valoarea burselor poate fi suplimentată de către consiliile de administrație ale unităților de învățământ în funcție de:

- Sumele alocate de autoritățile administrației publice locale.
- Alte venituri obținute potrivit legii.

Sursa de finanțare



Bursa de excelență olimpică I – gimnaziu și liceu

Recompensează elevii care obțin premiile I, II, III și mențiune la:

- Olimpiadele școlare internaționale
- Campionatele sportive școlare internaționale recunoscute de Ministerul Educației și la Jocurile Olimpice în parteneriat cu Comitetul Olimpic și Sportiv Român

Bursele de excelență olimpică I se plătesc **lunar**, pe întreaga durată a **anului școlar** următor obținerii distincție.



A woman with a ponytail is sitting at a white desk, writing in a notebook. She is wearing a black top. On the desk, there is a small vase with flowers, a framed picture, and a pair of glasses. The background is a plain white wall.

Bursa de excelență olimpică II – gimnaziu și liceu

Recompensează elevii care obțin premiile I, II, III la:

- Olimpiadele școlare naționale organizate și finanțate de Ministerul Educației

Bursele de excelență olimpică II se plătesc **lunar**, pe întreaga durată a **anului școlar** următor obținerii distincției.

Bursa de merit – gimnaziu și liceu, inclusiv învățământ profesional și dual

Apreciază și încurajează efortul:

- A **minim 30% elevi din fiecare clasă**, în ordinea descrescătoare a mediilor generale anuale/ a mediilor de admitere (cls. a IX)/ a mediilor primelor două module (cls. a V-a). **Toți** elevii cu rezultate mai mari sau egale cu **9.50** primesc burse.
- Elevilor din **loturile restrânse** de pregătire pentru olimpiadele internaționale.
- **Premianților (I, II sau III)** la olimpiadele școlare județene.
- **Premianților (I)** la concursurile școlare și extrașcolare naționale recunoscute și finanțate sau nefinanțate de Ministerul Educației.
- **Premianților (medalii de aur)** la campionatele naționale organizate de federațiile sportive naționale în sporturi olimpice



Bursa de reziliență – gimnaziu și liceu, inclusiv învățământ profesional și dual

Apreciază și încurajează efortul:

- Elevilor (în ordinea descrescătoare a mediilor) cu mediile generale anuale / a mediilor de admitere (cls. a IX) / a mediilor primelor două module (cls. a V-a). mai mari sau egale cu **7.00**.
- Elevilor cu afecțiuni oncologice și/sau cronice, școlarizați pe o perioadă de cel puțin 4 săptămâni în cadrul „Școlii din spital” sau la domiciliu.





Bursa de merit / reziliență – gimnaziu și liceu, inclusiv învățământ profesional și dual

- Nr. de beneficiari este de cel mult 30% (cumulat) din numărul de elevi din clasă. În cazul în care nu există 30% care îndeplinesc criteriile de acordare a bursei, aceste burse se pot acorda și unui procent mai mic de 30%.
- În cazul elevilor de clasa a V-a media se calculează cu 2 zecimale, fără rotunjire, a tuturor notelor obținute în primele 2 module.
- La liceele vocaționale, media de admitere reprezintă media calculată conform ordinului de admitere.
- În numărul beneficiarilor de bursă de merit și reziliență nu vor fi incluși beneficiarii bursei de excelență 1 și 2.
- În cazul claselor simultane / cu dublu profil/specializare, calculul numărului de beneficiari se face pe clase, nu pe profil/specializare.



Bursa de merit / reziliență – gimnaziu și liceu

- Bursele de merit se acordă elevilor pe baza rezultatelor obținute, **la propunerea dirigintelui**, nefiind condiționate de depunerea unei cereri.
- În cazul în care în clasă există unul sau mai mulți elevi cu media generală anuală egală cu a celui de pe ultima poziție din lista beneficiarilor de burse de merit obținute cf. alin. 1, lit. a, lista beneficiarilor va fi extinsă pentru a îi cuprinde pe toți cei cu medii egale.
- În cazul competițiilor, copiile certificate ale diplomelor obținute trebuie depuse la școală, **în primele 25 de zile calendaristice** de la începerea cursurilor anului școlar.
- Pot primi bursă de merit doar elevii promovați la **toate** disciplinele și care au obținut **media 10 la purtare**.
- Bursele de merit se plătesc **lunar**, pe perioada cursurilor școlare.
- În cazul în care între beneficiarii bursei de merit se află elevi olimpici (art. 7, al. 2, lit. d) cuprinși în primii 30% din clasă, lista se extinde cu un număr egal cu cel al elevilor care obțin bursă pe baza concursurilor.



Etapele acordării bursei de merit/reziliență:

1. Stabilirea numărului de bursieri prin calcularea procentului de 30%;
2. Întocmirea listei beneficiarilor bursei de excelență olimpică I și II;
3. Întocmirea listei beneficiarilor bursei de merit acordate pe baza competițiilor;
4. Întocmirea listei beneficiarilor bursei de merit pe baza mediilor generale (toți elevii cu medii ≥ 9.50 , fără cei de la pct 2 și 3);
5. Se stabilește numărul de burse de reziliență (= 1-4);
6. Se completează lista beneficiarilor cu burse de reziliență cu elevi cu media generală ≥ 7 .

Bursa socială – primar, gimnazial, liceal, A doua șansă, inclusiv frecvență redusă

Elevilor proveniți din familii cu un venit mediu net lunar/membru de familie, pe ultimele 12 luni, mai mic de 50% din salariu minim net pe economie – mai exact mai mic de 1181,5 lei;

Elevilor minori sau în risc de excluziune socială înscriși în formele de învățământ cu frecvență redusă sau programe educaționale de tip A doua șansă

Elevilor cu unul sau ambii părinți decedați, respectiv asupra cărora a fost instituită o măsură de protecție specială

Elevilor din familii monoparentale care realizează un venit net mediu lunar pe membru de familie, pe ultimele 12 luni, mai mic de un salariu minim pe economie la data depunerii cererii (2363)

Elevilor cu deficiențe/afectări funcționale produse de boli, tulburări sau afecțiuni ale structurilor și funcțiilor organismului

Elevilor din familii care beneficiază de venit minim de incluziune

Elevilor cu afecțiuni oncologice și/sau cronice școlarizați, pe o perioadă mai mare de 4 săptămâni, în cadrul „Școlii din spital” sau la domiciliu, fără a se lua în calcul venitul pe membru de familie

Elevilor care revin după școlarizarea din cadrul „Școlii din spital” în unitatea de învățământ la care au fost înmatriculați, fără a se lua în calcul venitul pe membru de familie

Listele elevilor care beneficiază de bursă socială pot fi **revizuite lunar**, la cererea beneficiarilor, **dacă fac dovada încadrării în condițiile prevăzute.**

Acordarea burselor sociale pentru motive medicale se face pe baza certificatului eliberat de medicul specialist (tip A5) **și avizat de medicul de familie/medicul de la cabinetul școlar**, respectiv a certificatului de încadrare în grad de handicap, fără a fi condiționată de venitul net lunar al familiei.

elevii majori sau părinții/tutorii legal instituți/reprezentanții legali ai elevilor minori depun la comisia de atribuire a burselor din unitatea de învățământ o **cerere** însoțită de acte care dovedesc dreptul de acordare a bursei de ajutor social, **în primele 25 de zile calendaristice ale anului școlar.**

Elevii proveniți din familii care nu realizează un venit mediu net lunar pe membru de familie, pe ultimele 12 luni anterioare cererii, mai mare de 50% din salariul minim net pe economie pot beneficia de **bursa de ajutor social**.

Verificarea condițiilor de venit se face de către **secretarul unității de învățământ**, cu ajutorul platformei **PatrimVen**.

Cererea, declarația veniturilor și documentele doveditoare trebuie depuse la școală, în primele 25 de zile calendaristice de la începerea cursurilor anului școlar.

Prin venituri nete se înțelege totalitatea sumelor primite/realizate de persoana singură, respectiv de fiecare membru al familiei, reprezentând valoarea obținută după aplicarea cotei de impozitare asupra venitului impozabil stabilit conform Legii nr. 227/2015 privind Codul fiscal, cu modificările și completările ulterioare.

Bursele sociale se plătesc lunar, pe întreaga durată a anului școlar, cu excepția lunilor în care elevii cumulează 10 sau mai multe absențe nemotivate.

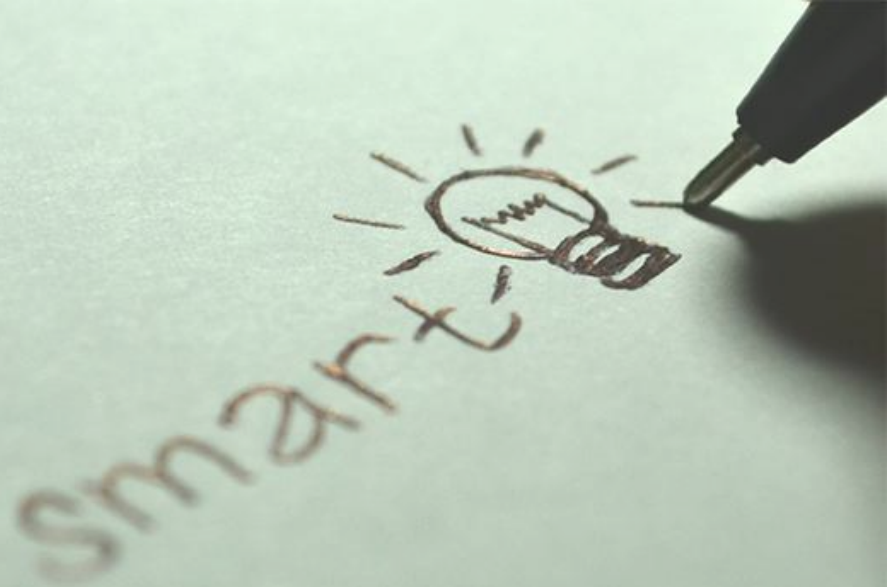

Bursa tehnologică

✓ **Înlocuiește bursa profesională care se acorda conform H.G. nr. 1062/30.10.2012**

✓ Bursa tehnologică nu se acordă în primele 3 luni calendaristice din anul școlar următor, în cazul în care elevul a comis abateri disciplinare grave, care conduc la scăderea mediei generale la purtare sub nota 7 în anul școlar precedent.

Bursele tehnologice se plătesc lunar, pe perioada cursurilor școlare, cu excepția lunilor în care elevii cumulează 10 sau mai multe absențe nemotivate.

Prin excepție, în anul școlar 2024-2025, bursa tehnologică se acordă și elevilor repetenți în învățământul liceal, care optează pentru continuarea studiilor în învățământul profesional/dual



✓ **Sușține participarea și reușita școlară a elevilor înmatriculați în cadrul specializărilor din învățământul profesional**

✓ Elevii declarați repetenți la finalul unui an școlar nu beneficiază de bursa tehnologică pentru anul de studiu pe care îl repetă. (excepție fac cazurile medicale)

Bursele tehnologice se acordă la propunerea dirigintelui, nefiind condiționată de depunerea unei cereri în acest sens.

Prin excepție, în anul școlar 2024-2025, bursa tehnologică se acordă doar elevilor înmatriculați în cadrul specializărilor din învățământul profesional, inclusiv dual, nivel 3 EQF/CNC.



Bursa pentru mame minore

✓ **Bursa susține participarea și reușita școlară a mamei minore care frecventează cursurile de zi și au copil/copii proprii în întreținere**

✓ Bursa se acordă pe bază de cerere, însoțită de certificatul de naștere al copilului/copiilor aflați în întreținerea mamei minore .

Bursele pentru mamele minore se plătesc lunar, pe perioada cursurilor școlare, cu excepția lunilor în care elevele cumulează 60 sau mai multe absențe nemotivate.



✓ **Cuantumul minim al bursei pentru mame minore este de 700 lei/lună.**

Decizia de retragere a bursei pentru elevele care depășesc 60 de absențe nemotivate se aplică de către director, la propunerea Comisiei de burse din școală.

Bursa pentru mamele minore se acordă până la finalul cursurilor învățământului obligatoriu, chiar dacă beneficiarele împlinesc între timp 18 ani.



Cumulul burselor

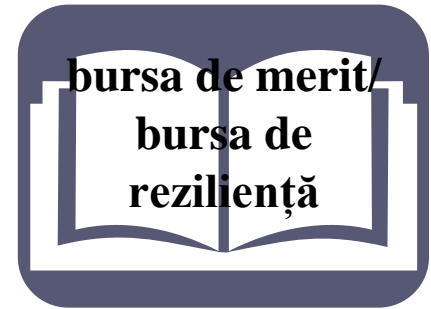

Cumulul burselor

Un elev poate beneficia de o singură bursă de excelență olimpică pe an.

Bursă de merit/reziliență

Un elev poate beneficia de o singură bursă de merit pe an, indiferent de rezultatele obținute în anul școlar anterior.

Bursa de excelență olimpică I sau II nu se cumulează cu bursa de merit.

Bursă socială

Un elev poate beneficia de o singură bursă socială, chiar dacă îndeplinește mai multe criterii sociale.



Cumulul burselor



Bursă tehnologică

Bursa tehnologică se poate cumula cu bursa de excelență olimpică I/II, bursa de merit/de reziliență și cu bursa socială.

Bursă mame minore

Bursa pentru mamele minore se poate cumula cu toate tipurile de burse.

Bursele de ajutor social se acordă și pe perioada vacanțelor școlare
Prin excepție, nu primesc bursa de ajutor social pe perioada vacanței de vară:

elevii care nu au promovat anul școlar

elevii care la sfârșitul anului școlar sunt corigenți la mai mult de o disciplină și au acumulat mai mult 20 de absențe nemotivate/an

absolvenții învățământului gimnazial care nu au fost admiși în liceu/învățământ profesional, cursuri cu frecvență, într-o unitate de învățământ preuniversitar de stat

elevii care repetă anul școlar din alte motive decât medicale

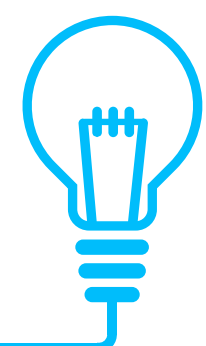
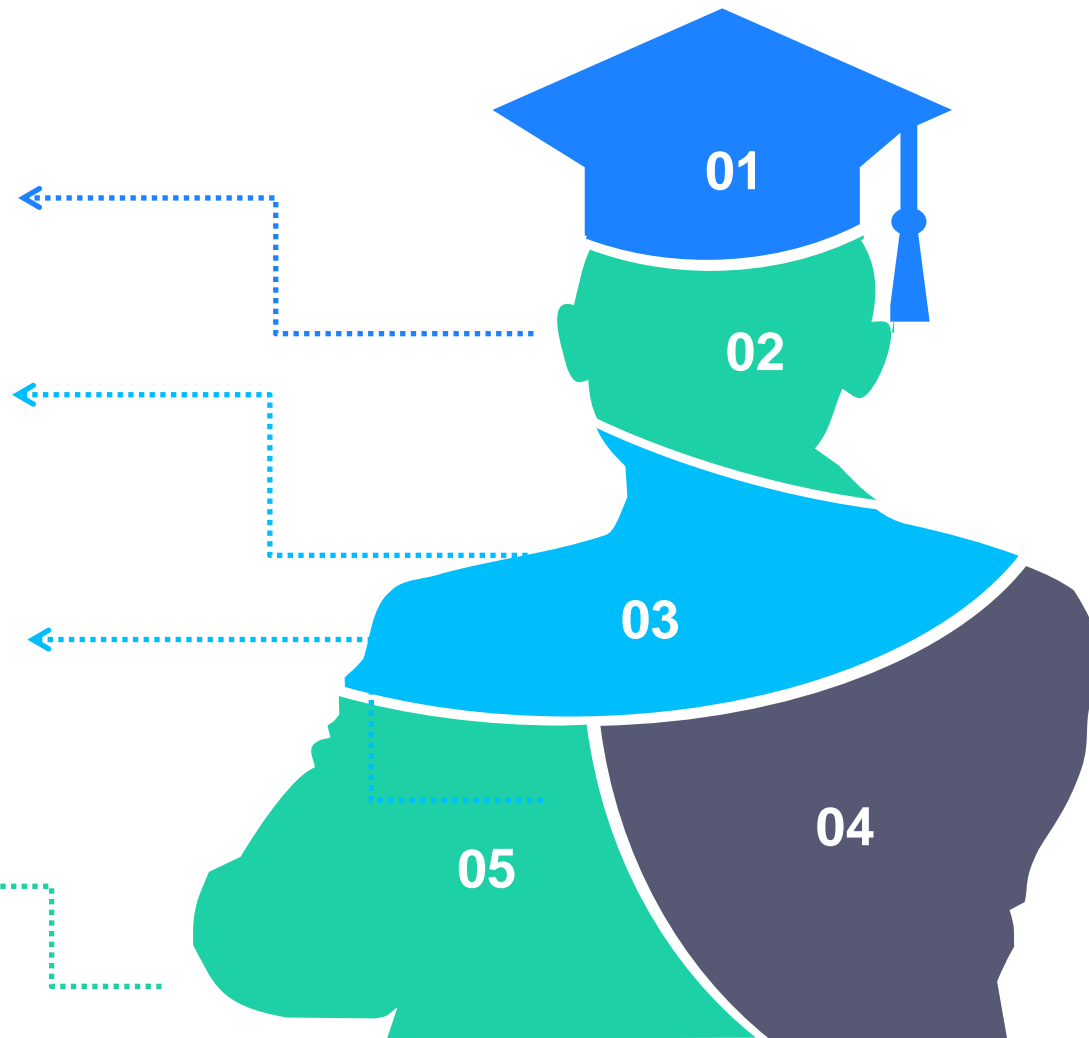

Sumele alocate pentru bursele elevilor sunt neimpozabile și nu sunt luate în calcul la stabilirea venitului mediu lunar pe membru de familie.

Modalitatea de calcul a burselor de merit și tehnologice, pentru lunile în care sunt vacanțe este următoarea:

$(CmB/NZL) * (NZL - NZV)$

CmB - Cuantum minim bursă

NZL – Număr zile lucrătoare în luna respectivă

NZV - Număr zile de vacanță în luna respectivă

*** Sărbătorile legale și zilele declarate libere prin lege sunt considerate zile lucrătoare.**

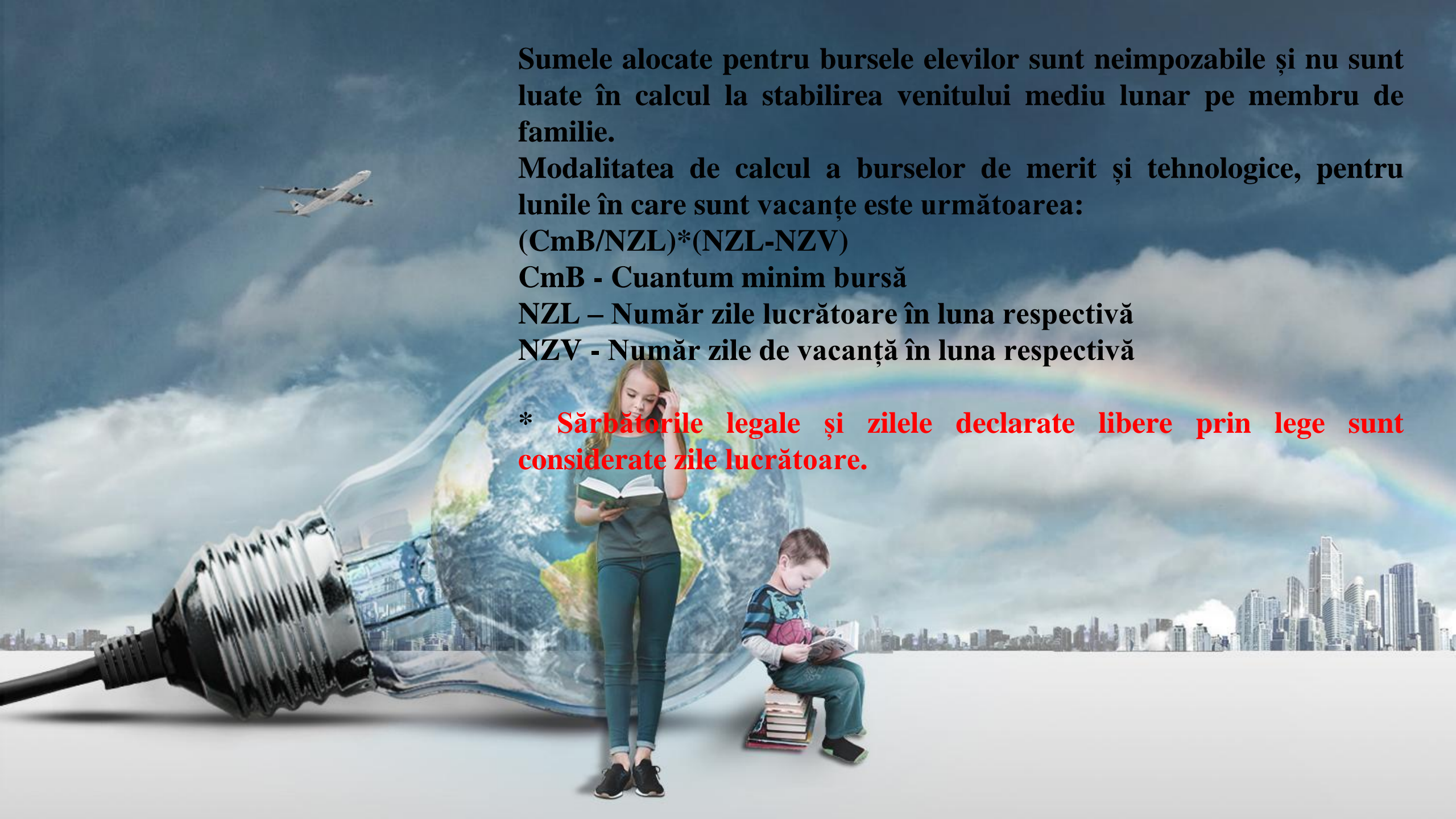

La nivelul unității de învățământ se constituie Comisia de management al burselor.

Comisia verifică și analizează documentele depuse și stabilește lista elevilor beneficiari pe fiecare categorie de bursă.

Lista elevilor beneficiari se actualizează ori de câte ori este nevoie, se aprobă în C.A-ul școlii și se semnează de către director și se transmite către I.Ș.J.

La nivelul fiecărei unități de învățământ se elaborează o procedură de management al burselor școlare.

Lista inițială de beneficiari, pe tipuri de bursă, este transmisă la I.Ș.J. până cel târziu în data de 20.10.2024.

Unitatea de învățământ va transmite lunar, până la data de 20 a lunii, sumele estimate pentru plata burselor aferente lunii respective, precum și numărul de beneficiari pe fiecare categorie de bursă.

Bursele se plătesc lunar, de către unitățile de învățământ, la data de 20 a fiecărei luni.

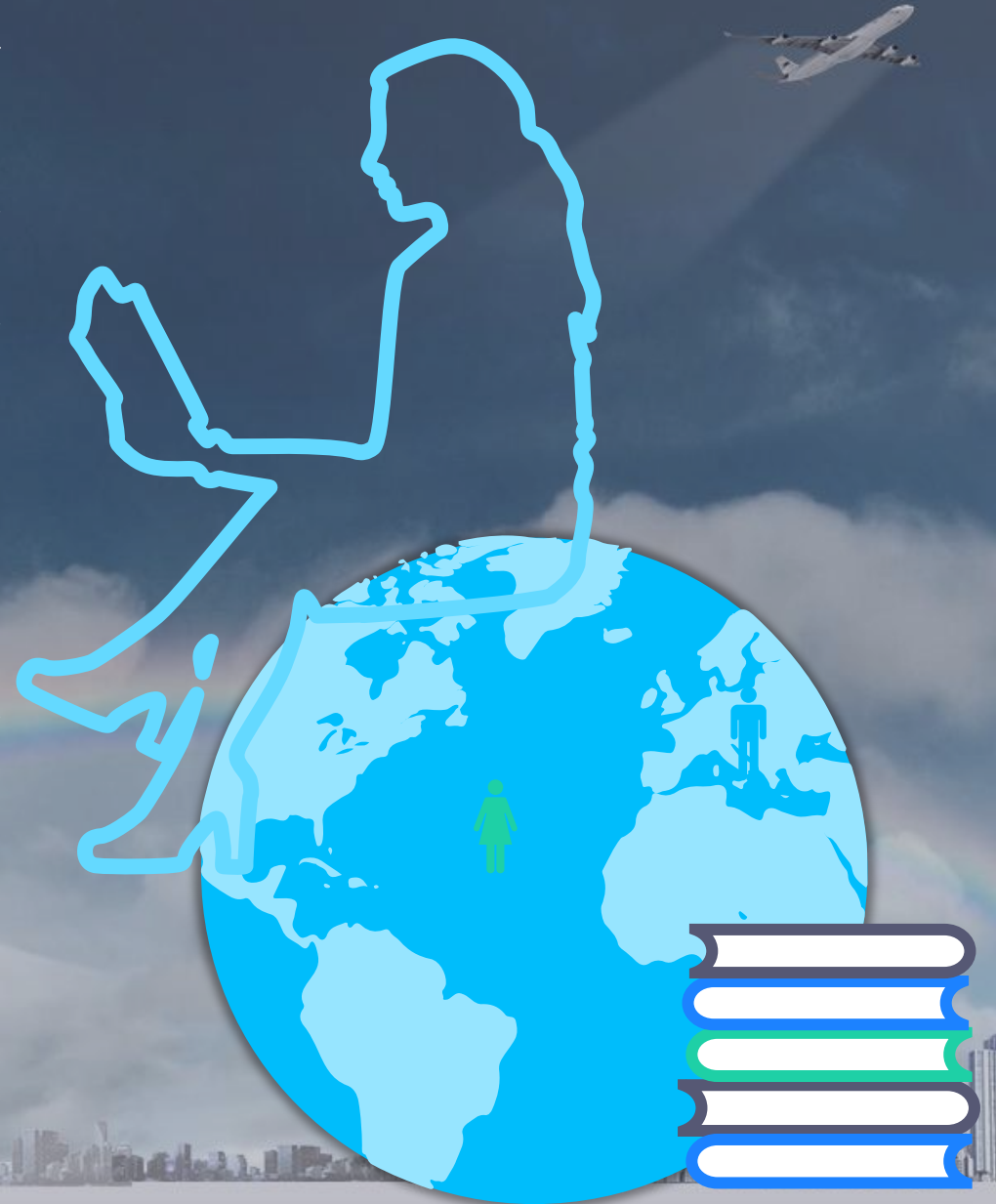



Vă mulțumesc!

